

PLANTA BAJA ▲ C/ALEU I RIERA ▲▲

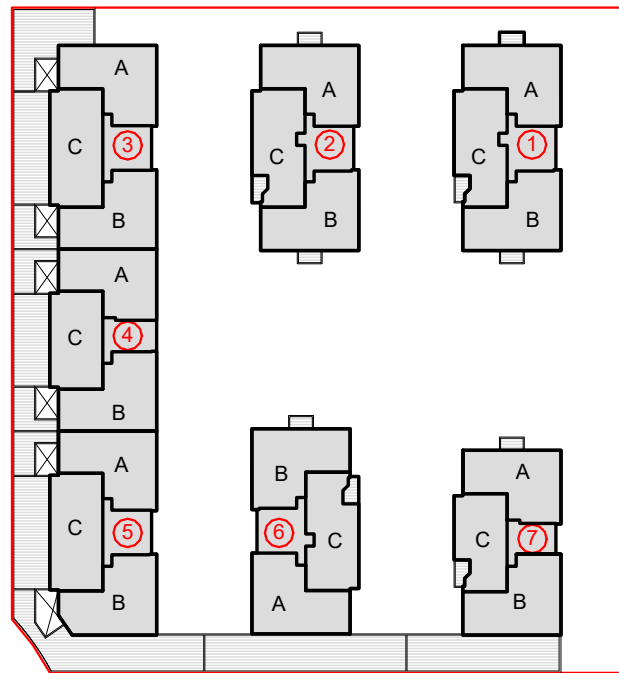

PLANTA 1 C/ALEU I RIERA

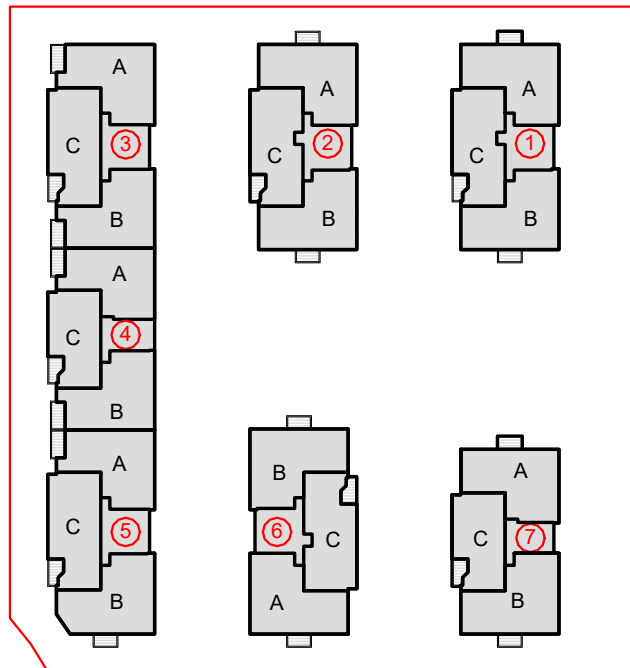

PLANTA 2,3,4 Y 5 C/ALEU I RIERA

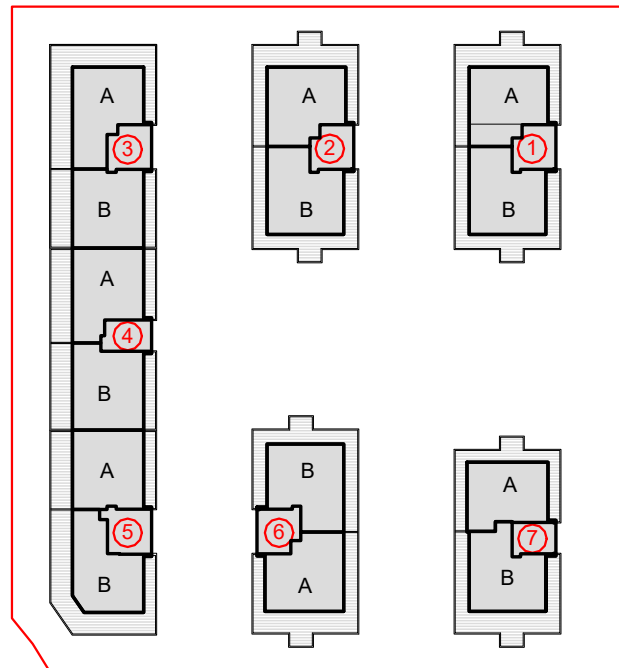

PLANTA ÁTICO C/ALEU I RIERA

137 VIVIENDAS UNIFAMILIARES

CALLE ALEU I RIERA
BARRIO DEL JARAMA - COSLADA
(MADRID)



Este documento (tanto en su parte gráfica como en los datos referidos a superficies) tienen un carácter meramente orientativo, no contractual. Las superficies definitivas, serán las que resulten de la ejecución de la obra. Las imágenes mostradas incluyen opciones sujetas a coste adicional. Todo el mobiliario y la piscina que se muestran en este plano, incluido el de la cocina, se ha reflejado a efectos meramente orientativos y decorativos, no incluyéndose en la vivienda y parcela objeto de la compraventa. Los datos referidos a superficies, distribución son meramente orientativos y pueden sufrir variaciones como consecuencia de exigencias de carácter técnicas, jurídicas o de ejecución de proyecto.

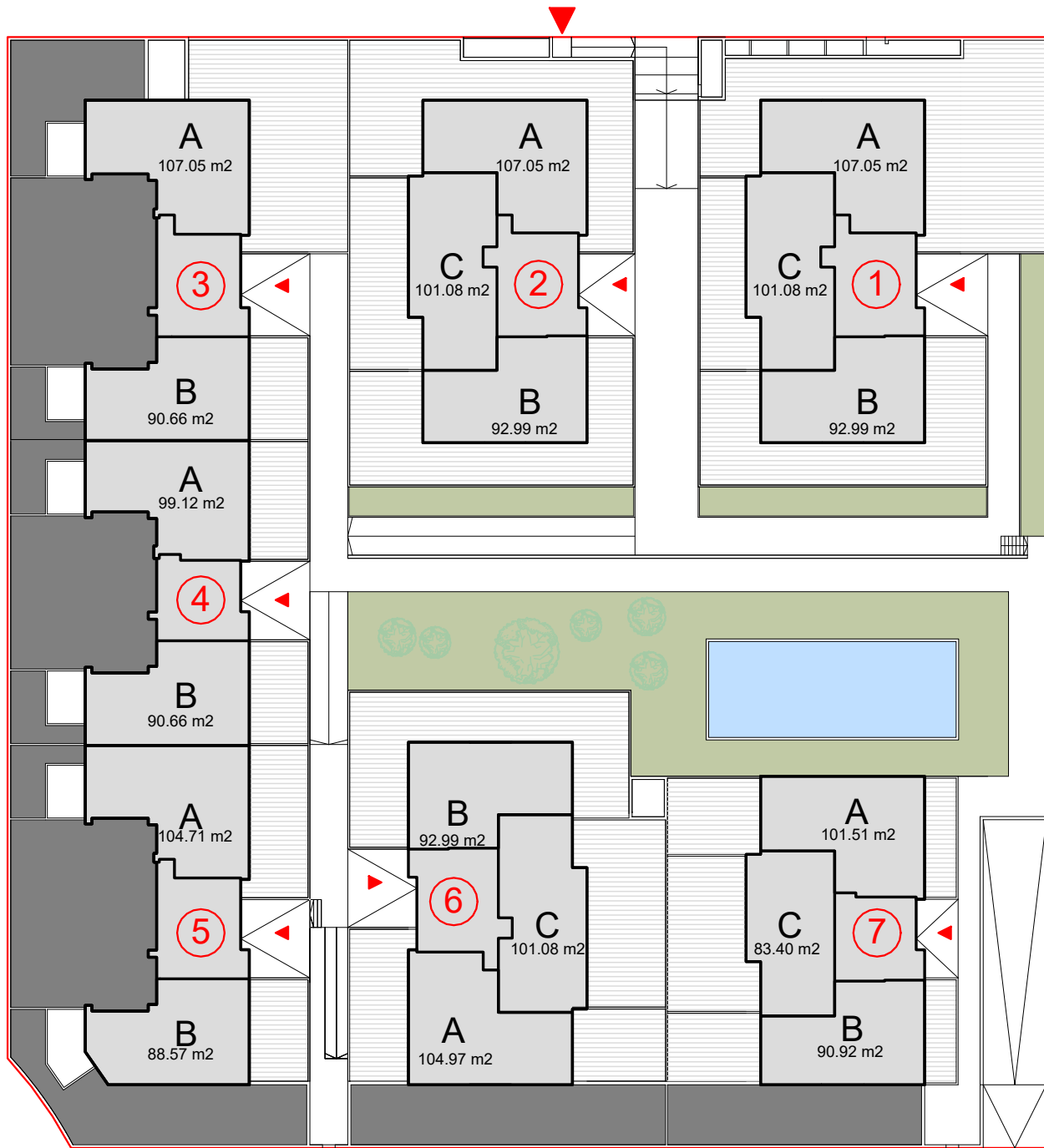

PLANTA BAJA ▲

C/ ALEU I RIERA



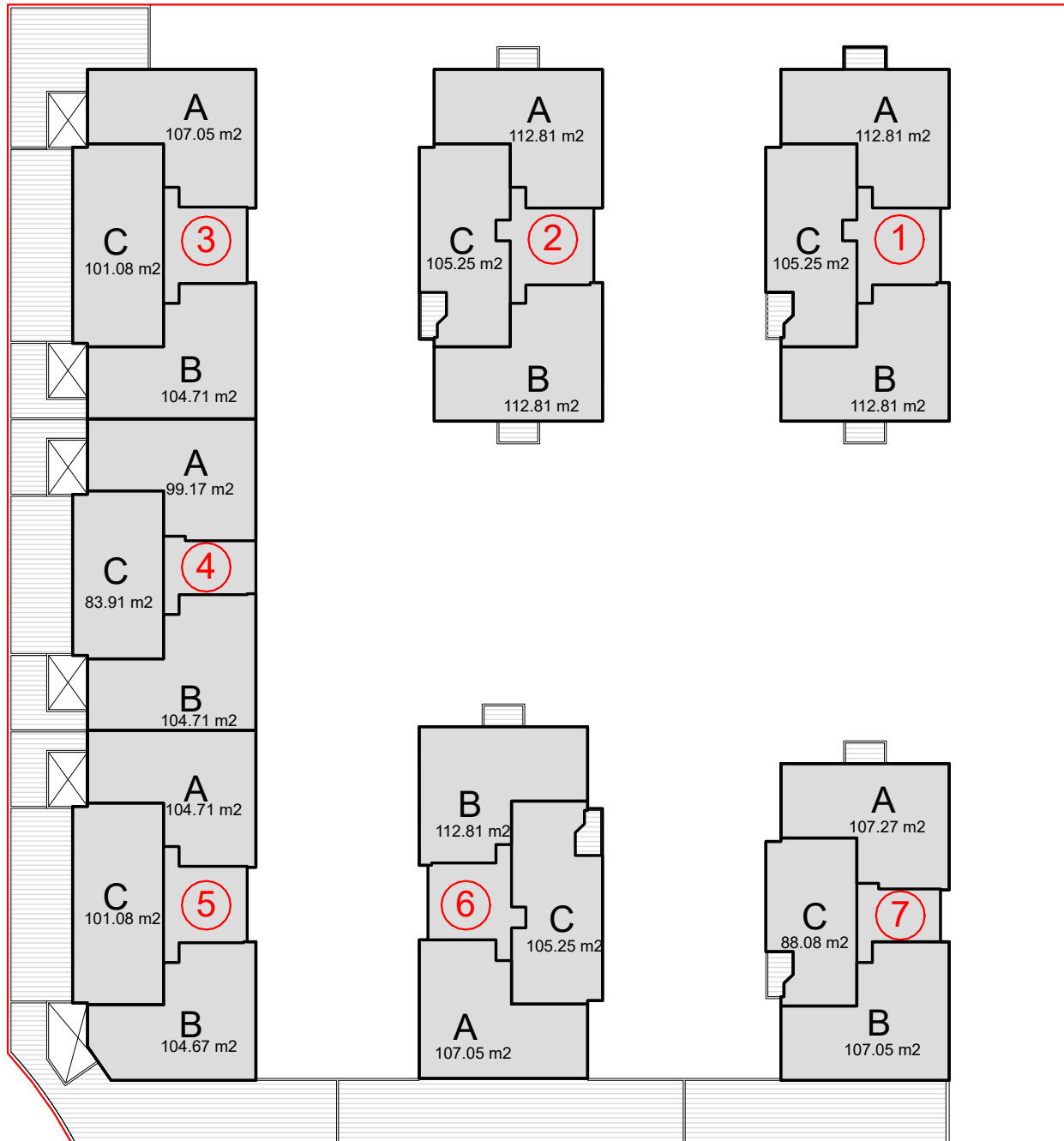

PLANTA 1

C/ ALEU I RIERA

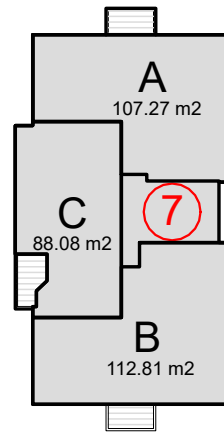
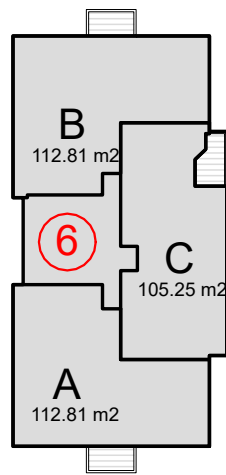
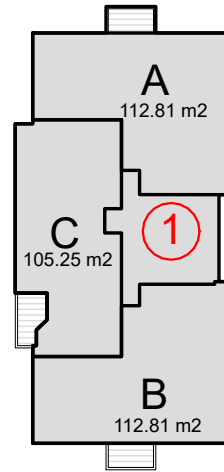
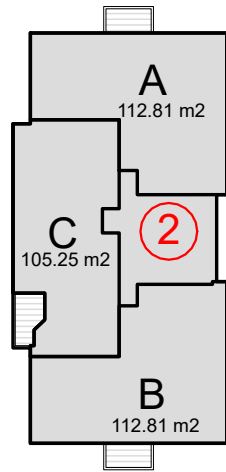
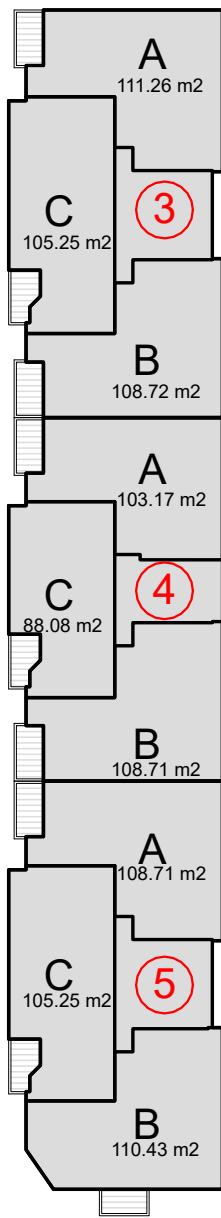

PLANTA 2,3,4 Y 5

C/ ALEU I RIERA

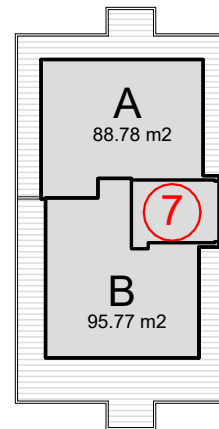
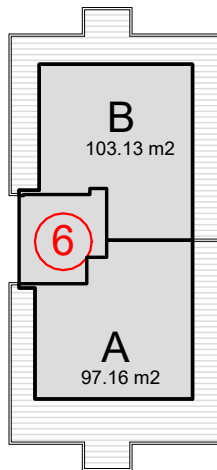
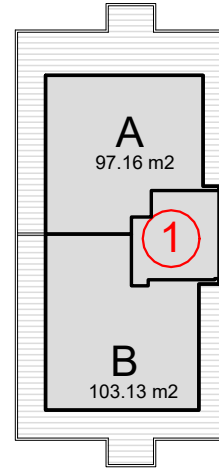
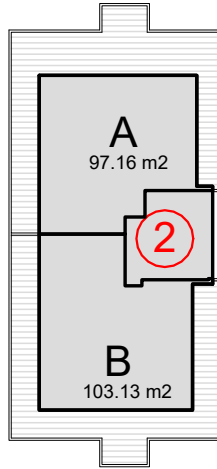
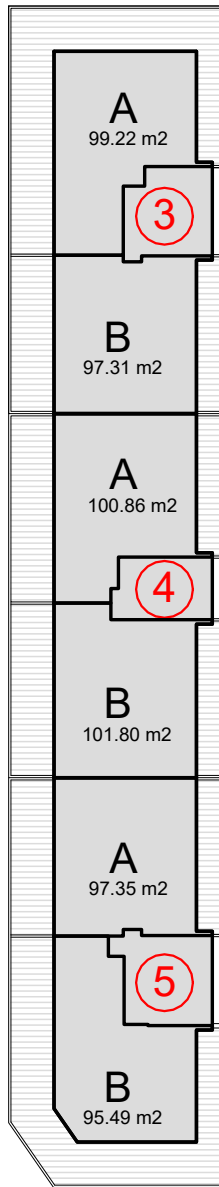

PLANTA ÁTICO

C/ ALEU I RIERA

137 VIVIENDAS UNIFAMILIARES

CALLE ALEU I RIERA
BARRIO DEL JARAMA - COSLADA
(MADRID)

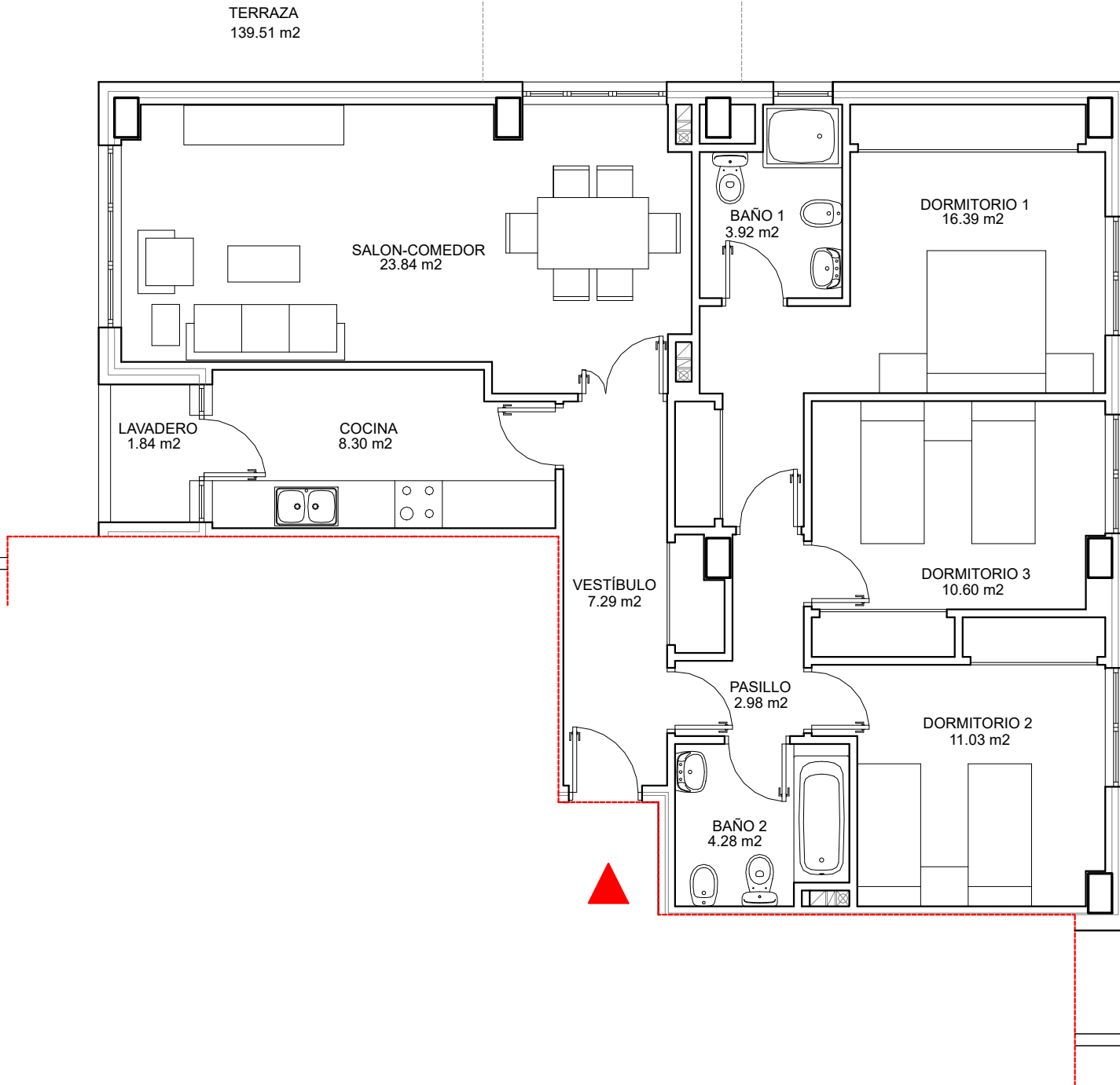

PLANTA BAJA
BLOQUE 1 VIVIENDA A

SUPERFICIE CONSTRUIDA 107.05 m²

0m 1m 2m 3m 4m

Este documento (tanto en su parte gráfica como en los datos referidos a superficies) tienen un carácter meramente orientativo, no contractual. Las superficies definitivas, serán las que resulten de la ejecución de la obra. Las imágenes mostradas incluyen opciones sujetas a coste adicional. Todo el mobiliario y la piscina que se muestran en este plano, incluido el de la cocina, se ha reflejado a efectos meramente orientativos y decorativos, no incluyéndose en la vivienda y parcela objeto de la compraventa. Los datos referidos a superficies, distribución son meramente orientativos y pueden sufrir variaciones como consecuencia de exigencias de carácter técnicas, jurídicas o de ejecución de proyecto.

137 VIVIENDAS UNIFAMILIARES

CALLE ALEU I RIERA
BARRIO DEL JARAMA - COSLADA
(MADRID)

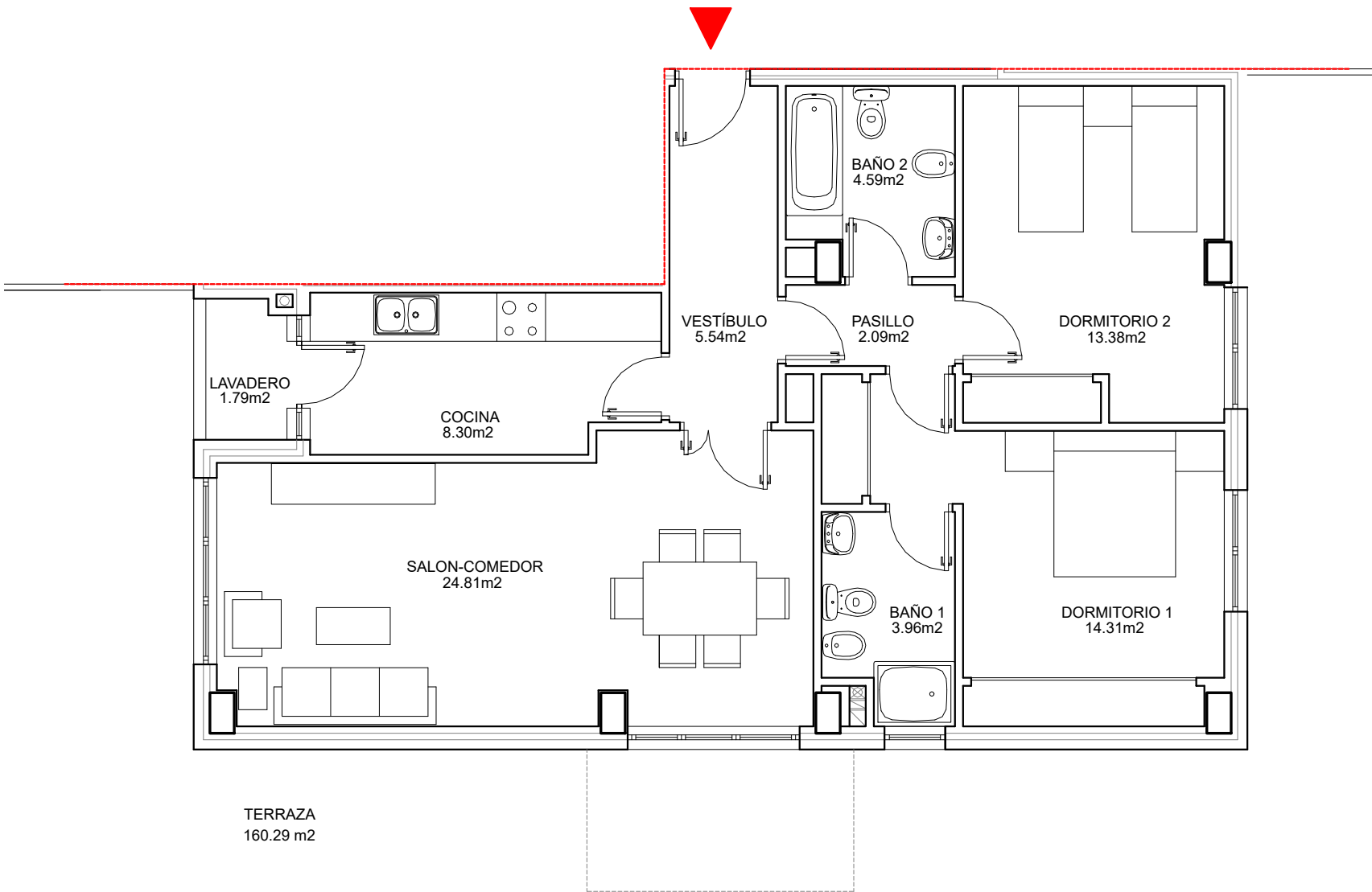

PLANTA BAJA
BLOQUE 1 VIVIENDA B

SUPERFICIE CONSTRUIDA 92.99 m²

0m 1m 2m 3m 4m

Este documento (tanto en su parte gráfica como en los datos referidos a superficies) tienen un carácter meramente orientativo, no contractual. Las superficies definitivas, serán las que resulten de la ejecución de la obra. Las imágenes mostradas incluyen opciones sujetas a coste adicional. Todo el mobiliario y la piscina que se muestran en este plano, incluido el de la cocina, se ha reflejado a efectos meramente orientativos y decorativos, no incluyéndose en la vivienda y parcela objeto de la compraventa. Los datos referidos a superficies, distribución son meramente orientativos y pueden sufrir variaciones como consecuencia de exigencias de carácter técnicas, jurídicas o de ejecución de proyecto.

137 VIVIENDAS UNIFAMILIARES

CALLE ALEU I RIERA
BARRIO DEL JARAMA - COSLADA
(MADRID)

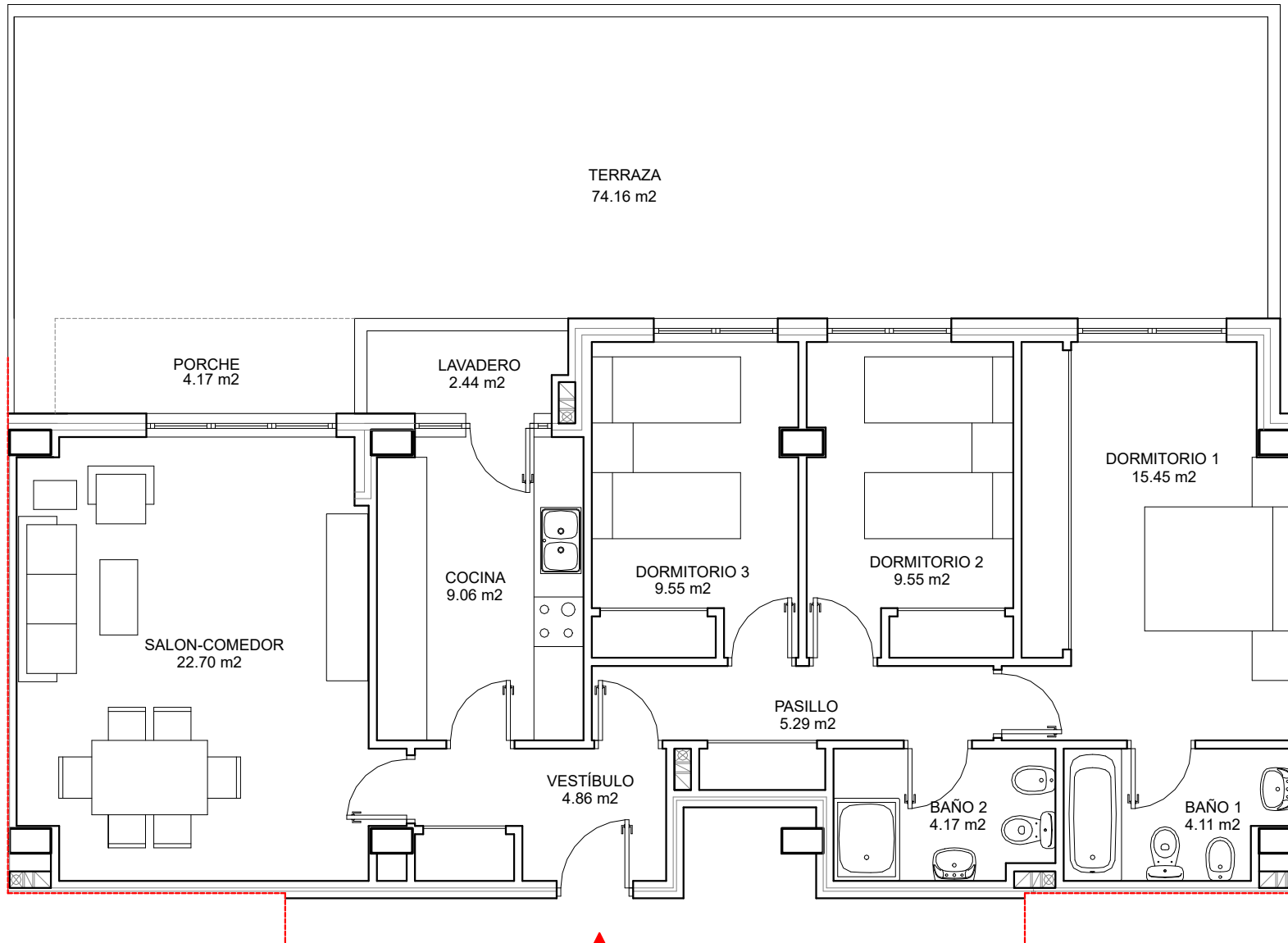

PLANTA BAJA
BLOQUE 1 VIVIENDA C

SUPERFICIE CONSTRUIDA 101.08 m²

0m 1m 2m 3m 4m

Este documento (tanto en su parte gráfica como en los datos referidos a superficies) tienen un carácter meramente orientativo, no contractual. Las superficies definitivas, serán las que resulten de la ejecución de la obra. Las imágenes mostradas incluyen opciones sujetas a coste adicional. Todo el mobiliario y la piscina que se muestran en este plano, incluido el de la cocina, se ha reflejado a efectos meramente orientativos y decorativos, no incluyéndose en la vivienda y parcela objeto de la compraventa. Los datos referidos a superficies, distribución son meramente orientativos y pueden sufrir variaciones como consecuencia de exigencias de carácter técnicas, jurídicas o de ejecución de proyecto.

TERRAZA
188.92 m²

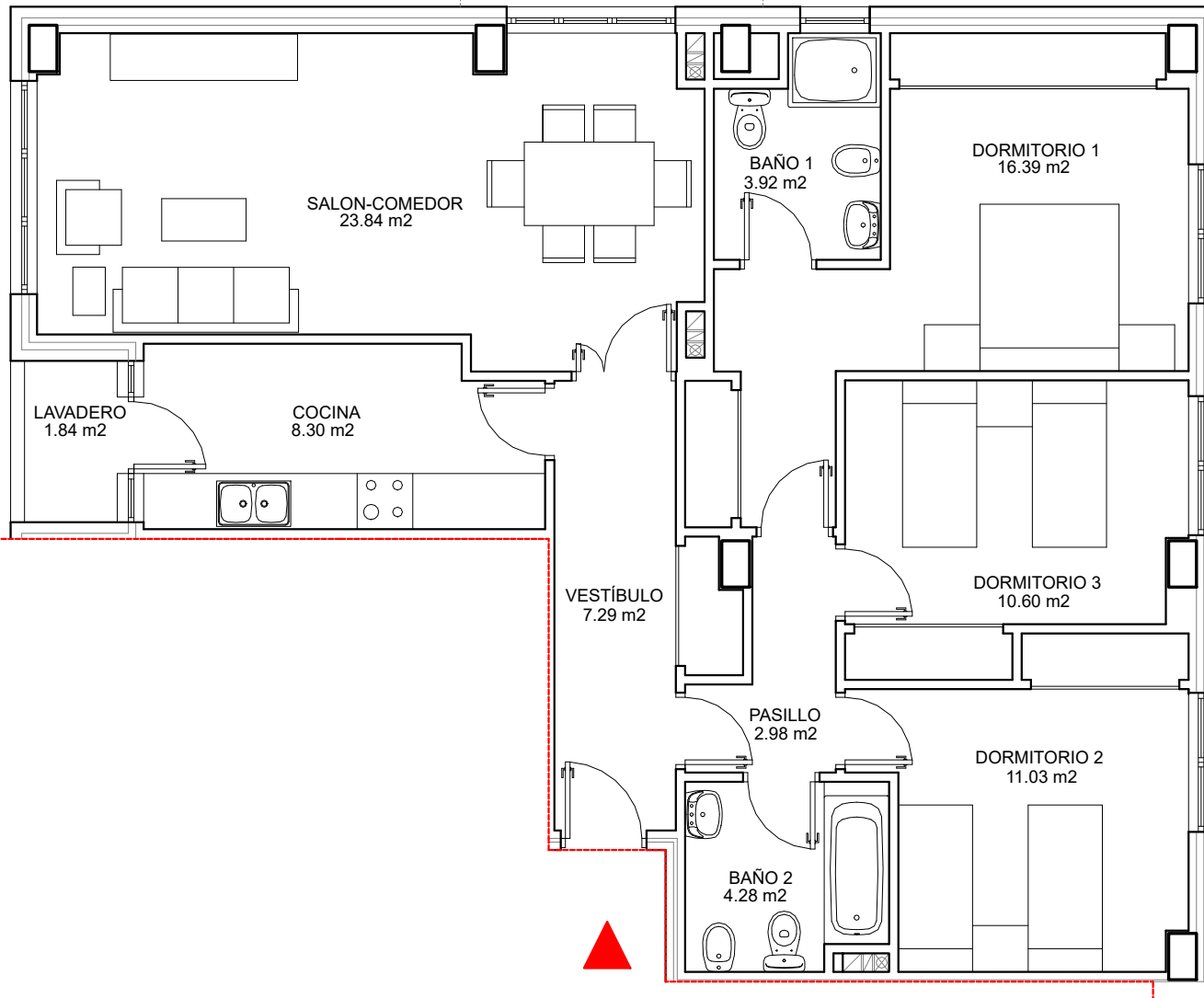

137 VIVIENDAS UNIFAMILIARES

CALLE ALEU I RIERA
BARRIO DEL JARAMA - COSLADA
(MADRID)

PLANTA BAJA
BLOQUE 2 VIVIENDA A

SUPERFICIE CONSTRUIDA 107.05 m²

0m 1m 2m 3m 4m

Este documento (tanto en su parte gráfica como en los datos referidos a superficies) tienen un carácter meramente orientativo, no contractual. Las superficies definitivas, serán las que resulten de la ejecución de la obra. Las imágenes mostradas incluyen opciones sujetas a coste adicional. Todo el mobiliario y la piscina que se muestran en este plano, incluido el de la cocina, se ha reflejado a efectos meramente orientativos y decorativos, no incluyéndose en la vivienda y parcela objeto de la compraventa. Los datos referidos a superficies, distribución son meramente orientativos y pueden sufrir variaciones como consecuencia de exigencias de carácter técnicas, jurídicas o de ejecución de proyecto.

137 VIVIENDAS UNIFAMILIARES

CALLE ALEU I RIERA
BARRIO DEL JARAMA - COSLADA
(MADRID)

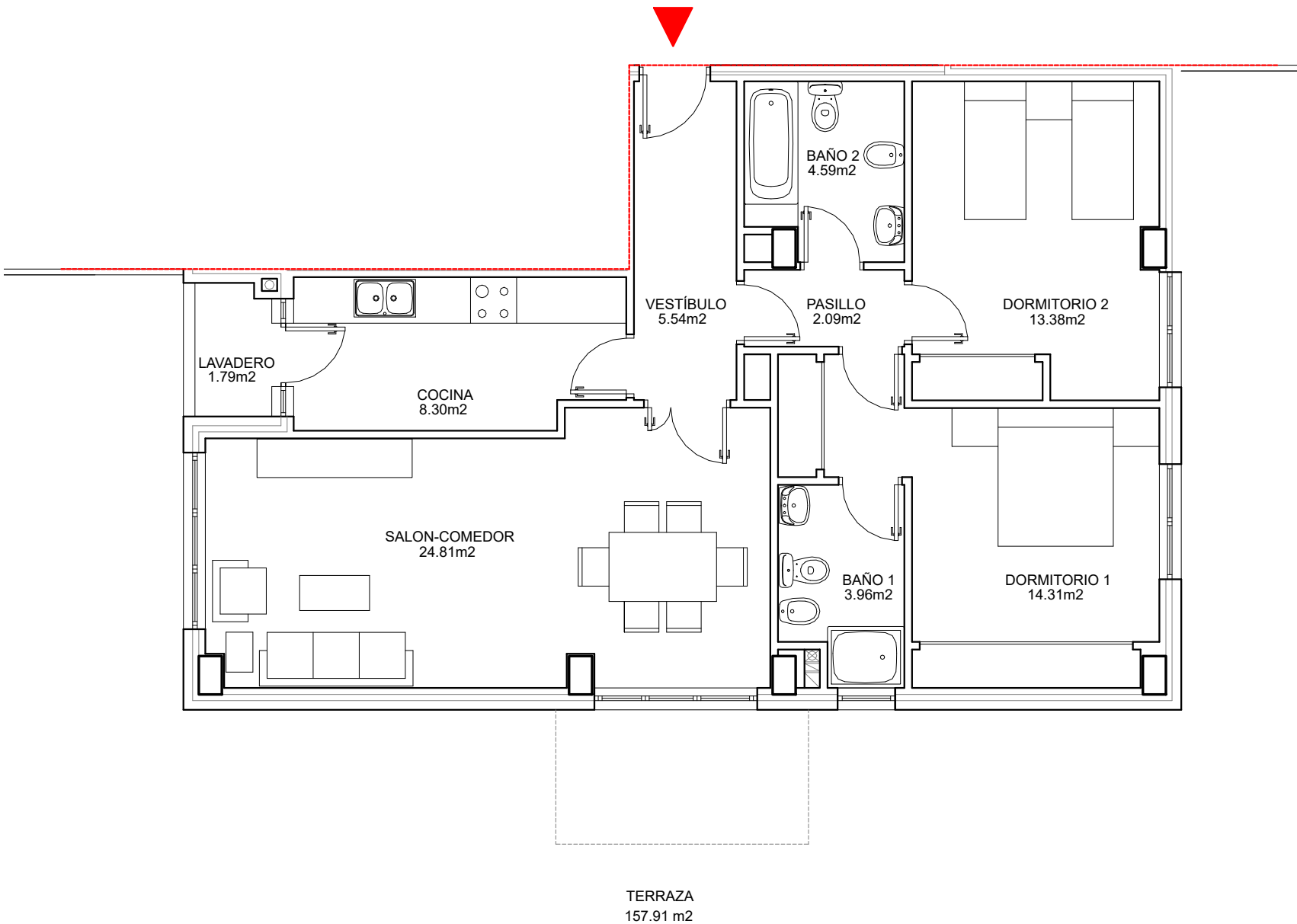

PLANTA BAJA
BLOQUE 2 VIVIENDA B

SUPERFICIE CONSTRUIDA 92.99 m²

0m 1m 2m 3m 4m

Este documento (tanto en su parte gráfica como en los datos referidos a superficies) tienen un carácter meramente orientativo, no contractual. Las superficies definitivas, serán las que resulten de la ejecución de la obra. Las imágenes mostradas incluyen opciones sujetas a coste adicional. Todo el mobiliario y la piscina que se muestran en este plano, incluido el de la cocina, se ha reflejado a efectos meramente orientativos y decorativos, no incluyéndose en la vivienda y parcela objeto de la compraventa. Los datos referidos a superficies, distribución son meramente orientativos y pueden sufrir variaciones como consecuencia de exigencias de carácter técnicas, jurídicas o de ejecución de proyecto.

137 VIVIENDAS UNIFAMILIARES

CALLE ALEU I RIERA
BARRIO DEL JARAMA - COSLADA
(MADRID)

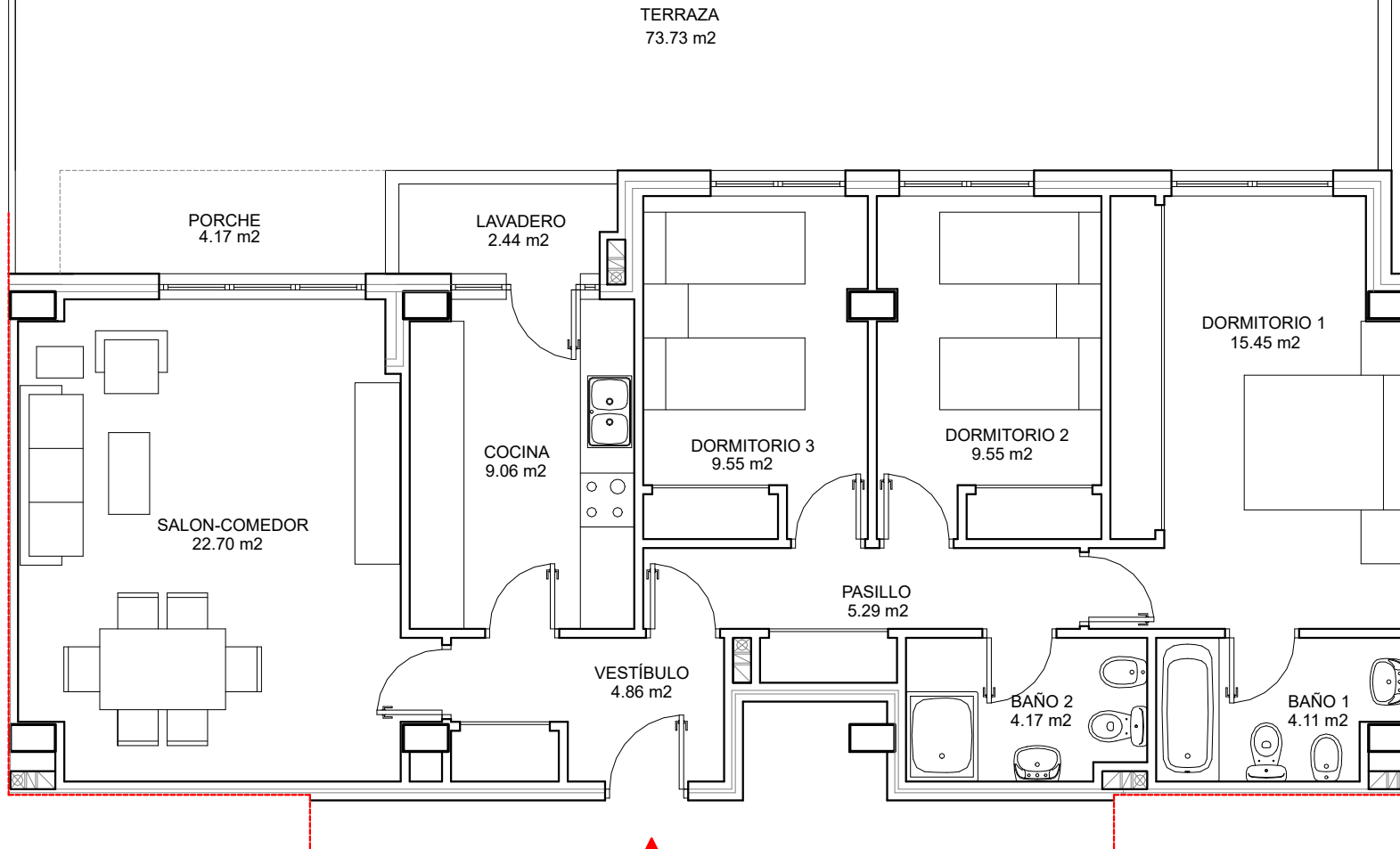

PLANTA BAJA
BLOQUE 2 VIVIENDA C

SUPERFICIE CONSTRUIDA 101.08 m²



Este documento (tanto en su parte gráfica como en los datos referidos a superficies) tienen un carácter meramente orientativo, no contractual. Las superficies definitivas, serán las que resulten de la ejecución de la obra. Las imágenes mostradas incluyen opciones sujetas a coste adicional. Todo el mobiliario y la piscina que se muestran en este plano, incluido el de la cocina, se ha reflejado a efectos meramente orientativos y decorativos, no incluyéndose en la vivienda y parcela objeto de la compraventa. Los datos referidos a superficies, distribución son meramente orientativos y pueden sufrir variaciones como consecuencia de exigencias de carácter técnicas, jurídicas o de ejecución de proyecto.

137 VIVIENDAS UNIFAMILIARES

CALLE ALEU I RIERA
BARRIO DEL JARAMA - COSLADA
(MADRID)

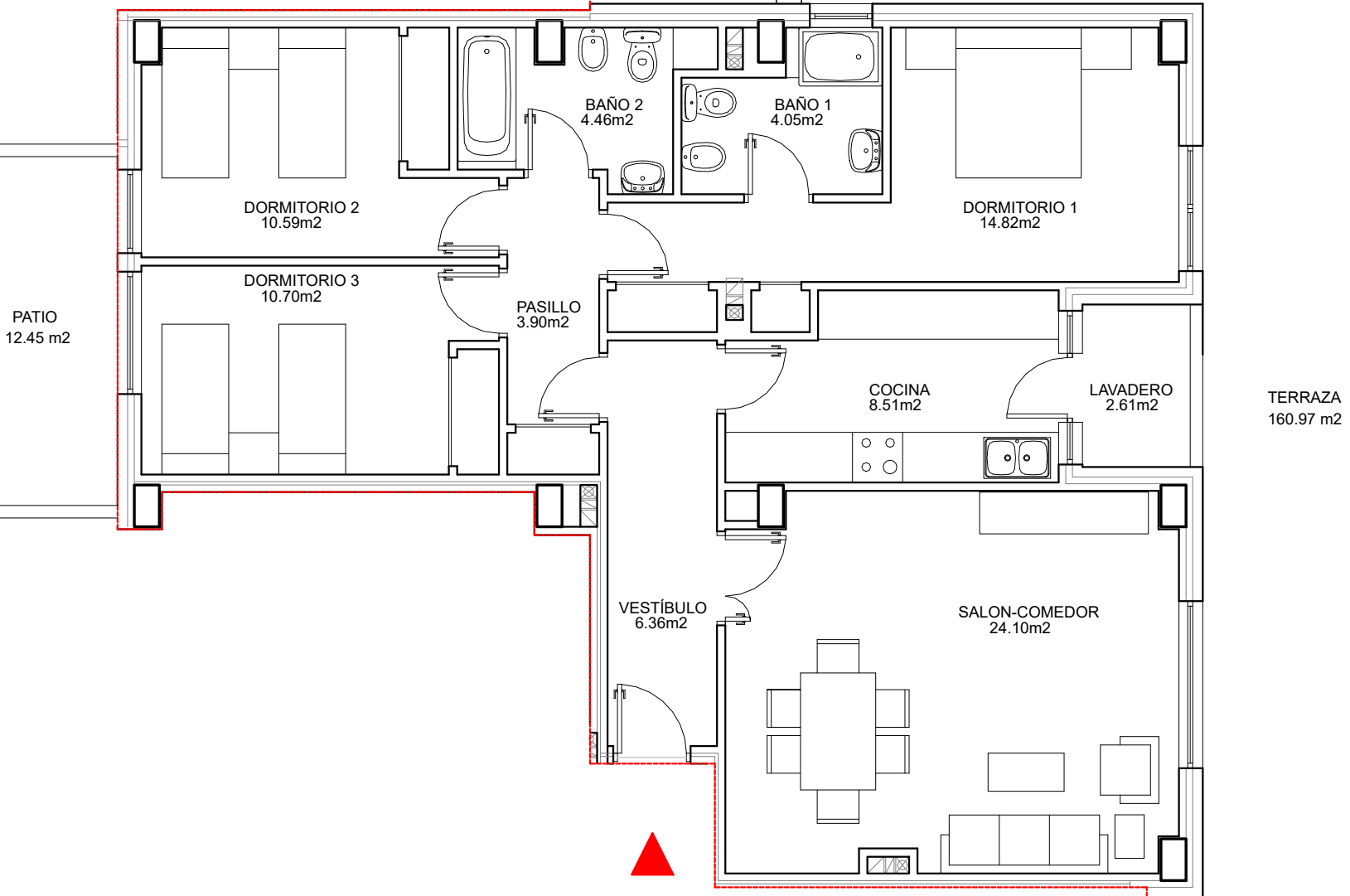

PLANTA BAJA
BLOQUE 3 VIVIENDA A

SUPERFICIE CONSTRUIDA 107.05 m²



Este documento (tanto en su parte gráfica como en los datos referidos a superficies) tienen un carácter meramente orientativo, no contractual. Las superficies definitivas, serán las que resulten de la ejecución de la obra. Las imágenes mostradas incluyen opciones sujetas a coste adicional. Todo el mobiliario y la piscina que se muestran en este plano, incluido el de la cocina, se ha reflejado a efectos meramente orientativos y decorativos, no incluyéndose en la vivienda y parcela objeto de la compraventa. Los datos referidos a superficies, distribución son meramente orientativos y pueden sufrir variaciones como consecuencia de exigencias de carácter técnicas, jurídicas o de ejecución de proyecto.

137 VIVIENDAS UNIFAMILIARES

CALLE ALEU I RIERA

BARRIO DEL JARAMA - COSLADA

(MADRID)

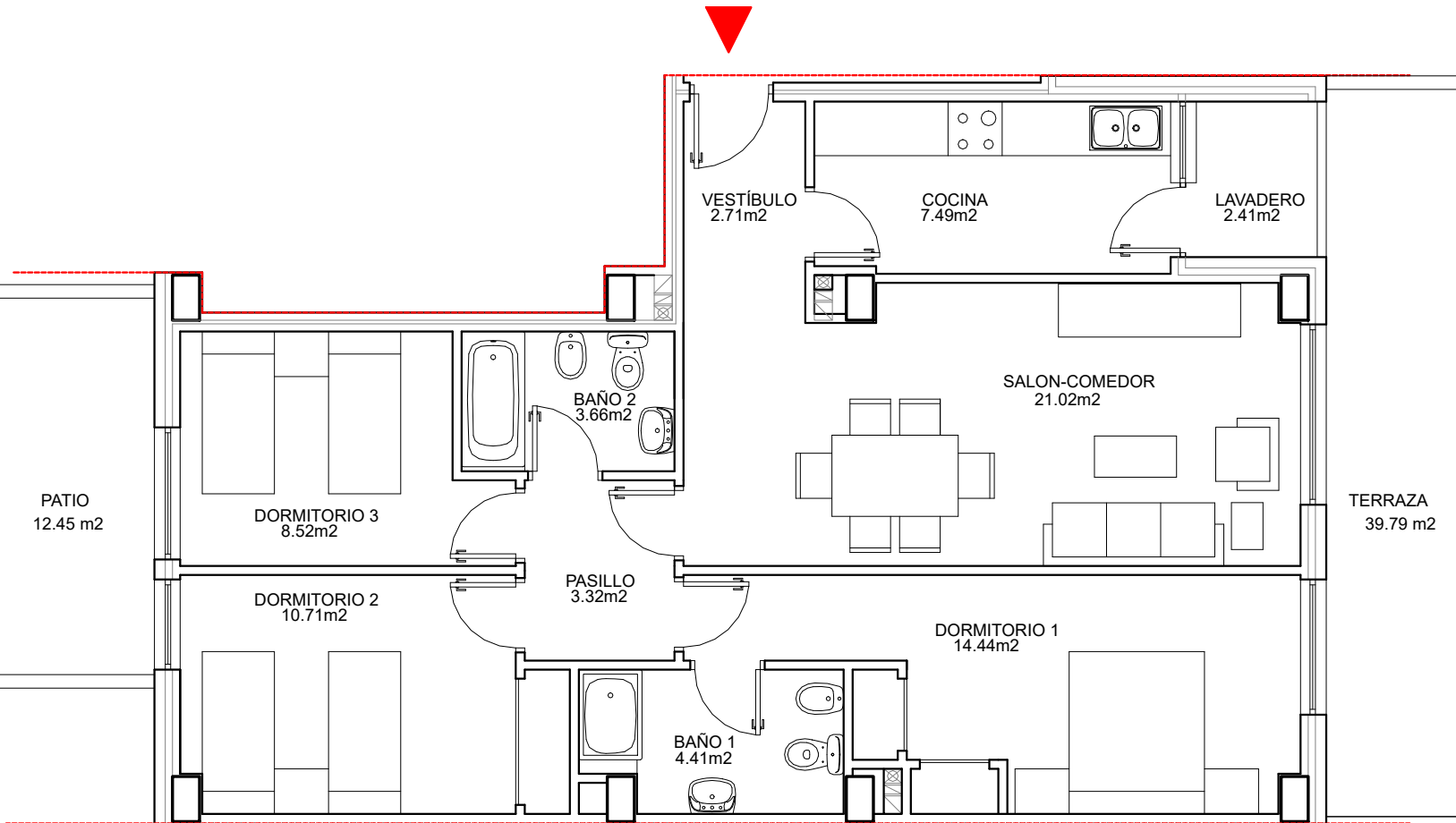

PLANTA BAJA
BLOQUE 3 VIVIENDA B

PLANTA BAJA
BLOQUE 4 VIVIENDA B

SUPERFICIE CONSTRUIDA 90.66 m²

0m 1m 2m 3m 4m

Este documento (tanto en su parte gráfica como en los datos referidos a superficies) tienen un carácter meramente orientativo, no contractual. Las superficies definitivas, serán las que resulten de la ejecución de la obra. Las imágenes mostradas incluyen opciones sujetas a coste adicional. Todo el mobiliario y la piscina que se muestran en este plano, incluido el de la cocina, se ha reflejado a efectos meramente orientativos y decorativos, no incluyéndose en la vivienda y parcela objeto de la compraventa. Los datos referidos a superficies, distribución son meramente orientativos y pueden sufrir variaciones como consecuencia de exigencias de carácter técnicas, jurídicas o de ejecución de proyecto.

137 VIVIENDAS UNIFAMILIARES

CALLE ALEU I RIERA
BARRIO DEL JARAMA - COSLADA
(MADRID)

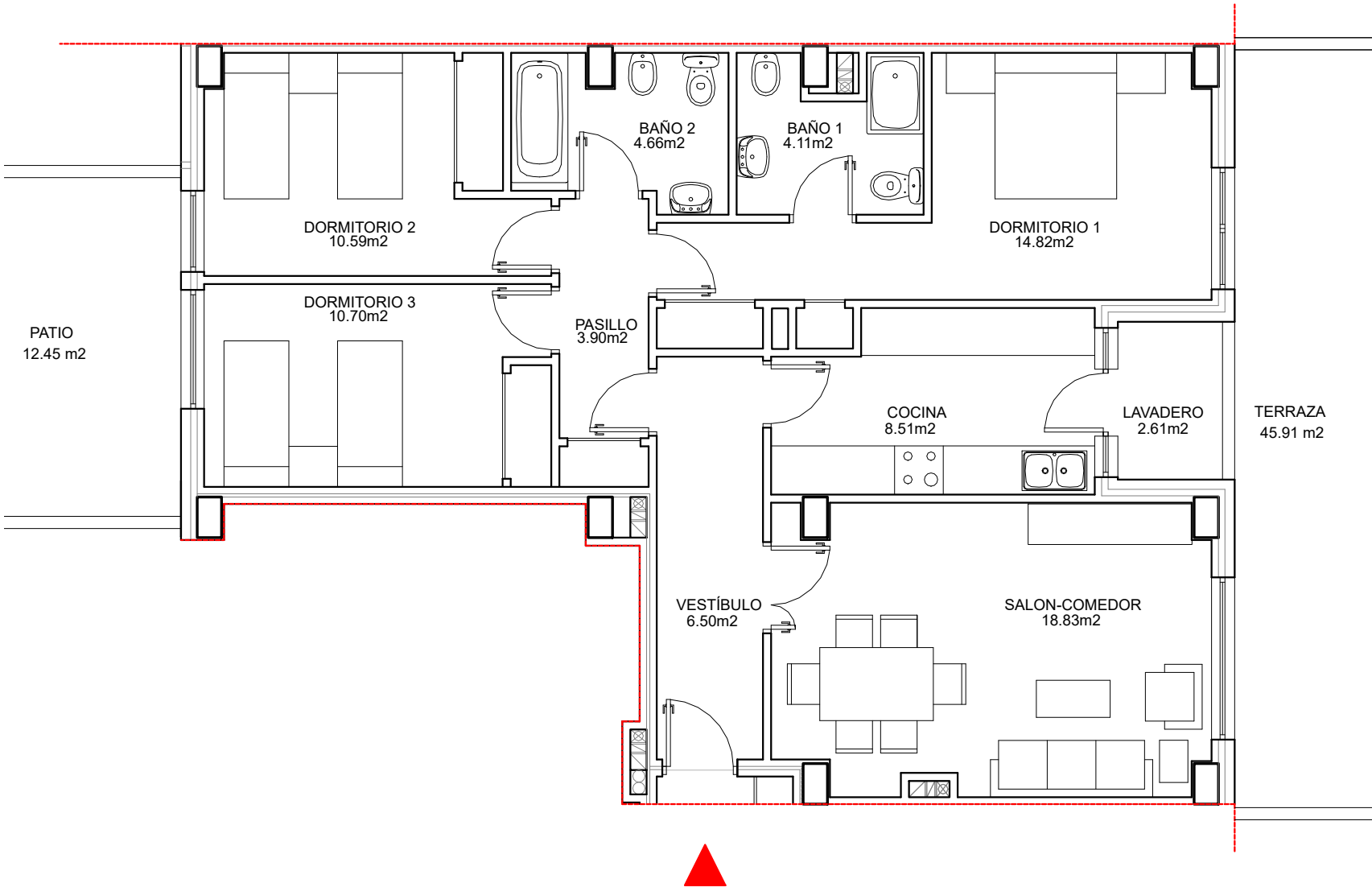

PLANTA BAJA
BLOQUE 4 VIVIENDA A

SUPERFICIE CONSTRUIDA 99.12 m²

0m 1m 2m 3m 4m

Este documento (tanto en su parte gráfica como en los datos referidos a superficies) tienen un carácter meramente orientativo, no contractual. Las superficies definitivas, serán las que resulten de la ejecución de la obra. Las imágenes mostradas incluyen opciones sujetas a coste adicional. Todo el mobiliario y la piscina que se muestran en este plano, incluido el de la cocina, se ha reflejado a efectos meramente orientativos y decorativos, no incluyéndose en la vivienda y parcela objeto de la compraventa. Los datos referidos a superficies, distribución son meramente orientativos y pueden sufrir variaciones como consecuencia de exigencias de carácter técnicas, jurídicas o de ejecución de proyecto.

137 VIVIENDAS UNIFAMILIARES

CALLE ALEU I RIERA
BARRIO DEL JARAMA - COSLADA
(MADRID)

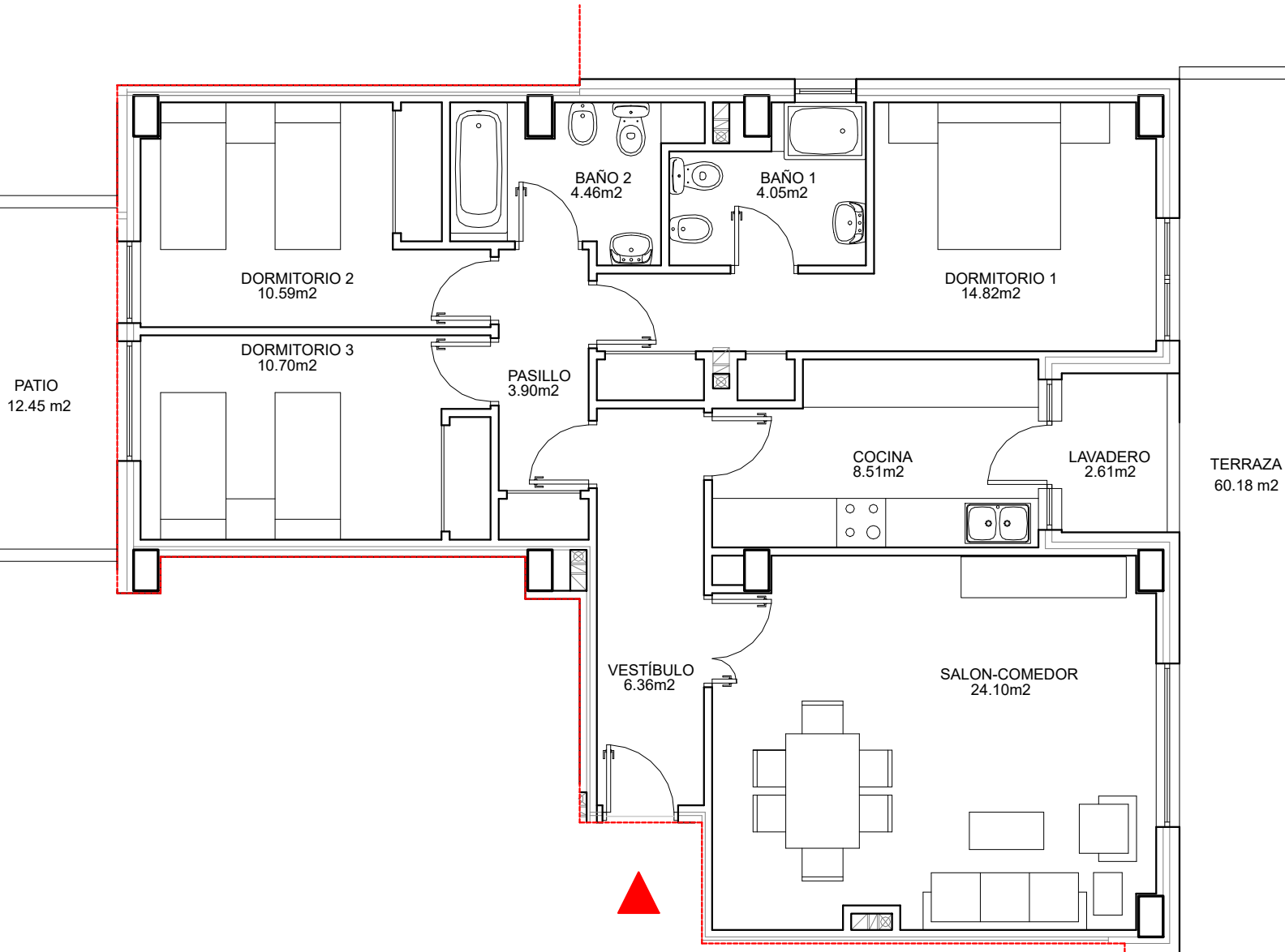

PLANTA BAJA
BLOQUE 5 VIVIENDA A

SUPERFICIE CONSTRUIDA 104.71 m²

0m 1m 2m 3m 4m

Este documento (tanto en su parte gráfica como en los datos referidos a superficies) tienen un carácter meramente orientativo, no contractual. Las superficies definitivas, serán las que resulten de la ejecución de la obra. Las imágenes mostradas incluyen opciones sujetas a coste adicional. Todo el mobiliario y la piscina que se muestran en este plano, incluido el de la cocina, se ha reflejado a efectos meramente orientativos y decorativos, no incluyéndose en la vivienda y parcela objeto de la compraventa. Los datos referidos a superficies, distribución son meramente orientativos y pueden sufrir variaciones como consecuencia de exigencias de carácter técnicas, jurídicas o de ejecución de proyecto.

137 VIVIENDAS UNIFAMILIARES

CALLE ALEU I RIERA
BARRIO DEL JARAMA - COSLADA
(MADRID)

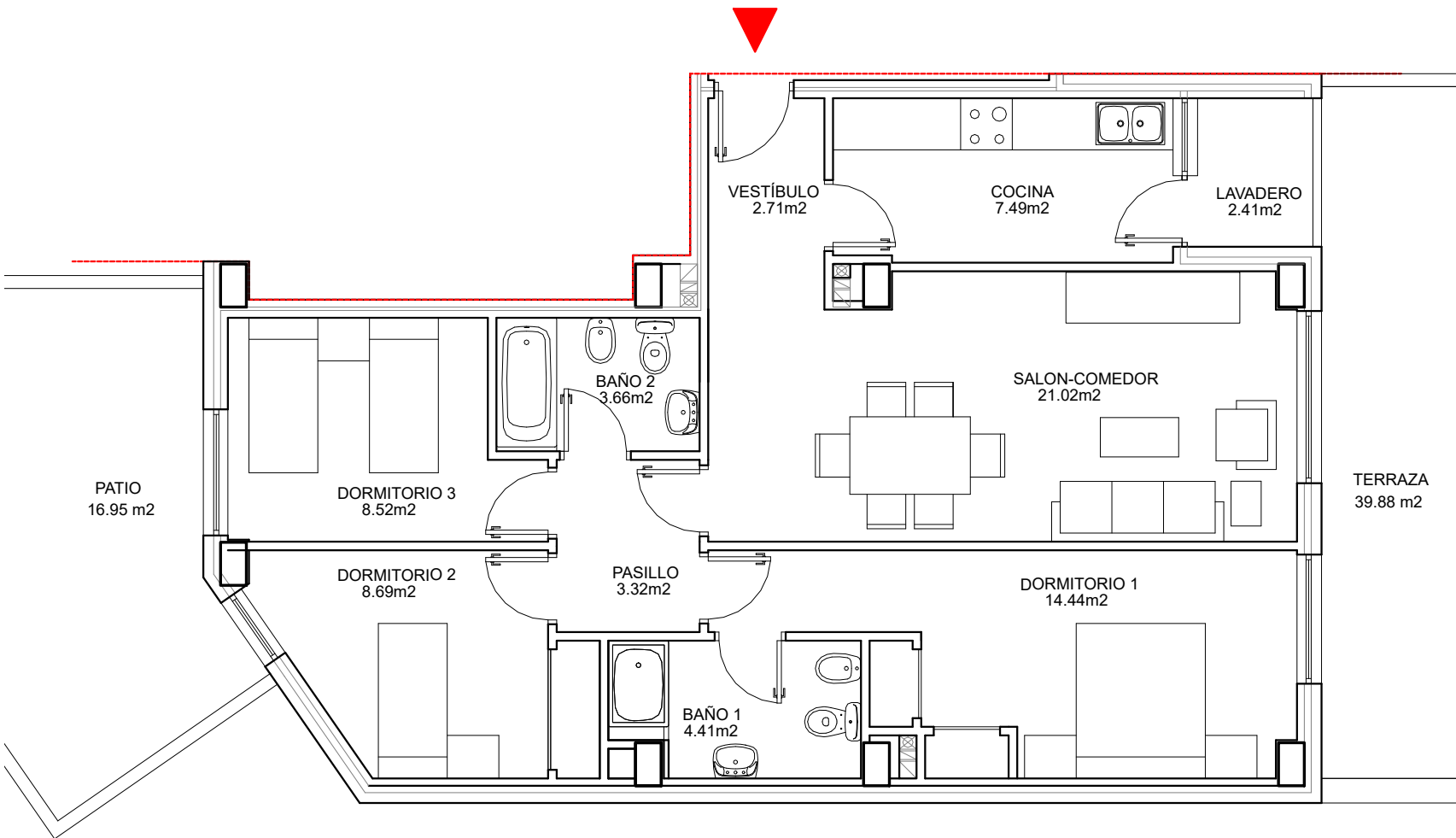

PLANTA BAJA
BLOQUE 5 VIVIENDA B

SUPERFICIE CONSTRUIDA 88.57 m²

0m 1m 2m 3m 4m

Este documento (tanto en su parte gráfica como en los datos referidos a superficies) tienen un carácter meramente orientativo, no contractual. Las superficies definitivas, serán las que resulten de la ejecución de la obra. Las imágenes mostradas incluyen opciones sujetas a coste adicional. Todo el mobiliario y la piscina que se muestran en este plano, incluido el de la cocina, se ha reflejado a efectos meramente orientativos y decorativos, no incluyéndose en la vivienda y parcela objeto de la compraventa. Los datos referidos a superficies, distribución son meramente orientativos y pueden sufrir variaciones como consecuencia de exigencias de carácter técnicas, jurídicas o de ejecución de proyecto.

137 VIVIENDAS UNIFAMILIARES

CALLE ALEU I RIERA
BARRIO DEL JARAMA - COSLADA
(MADRID)

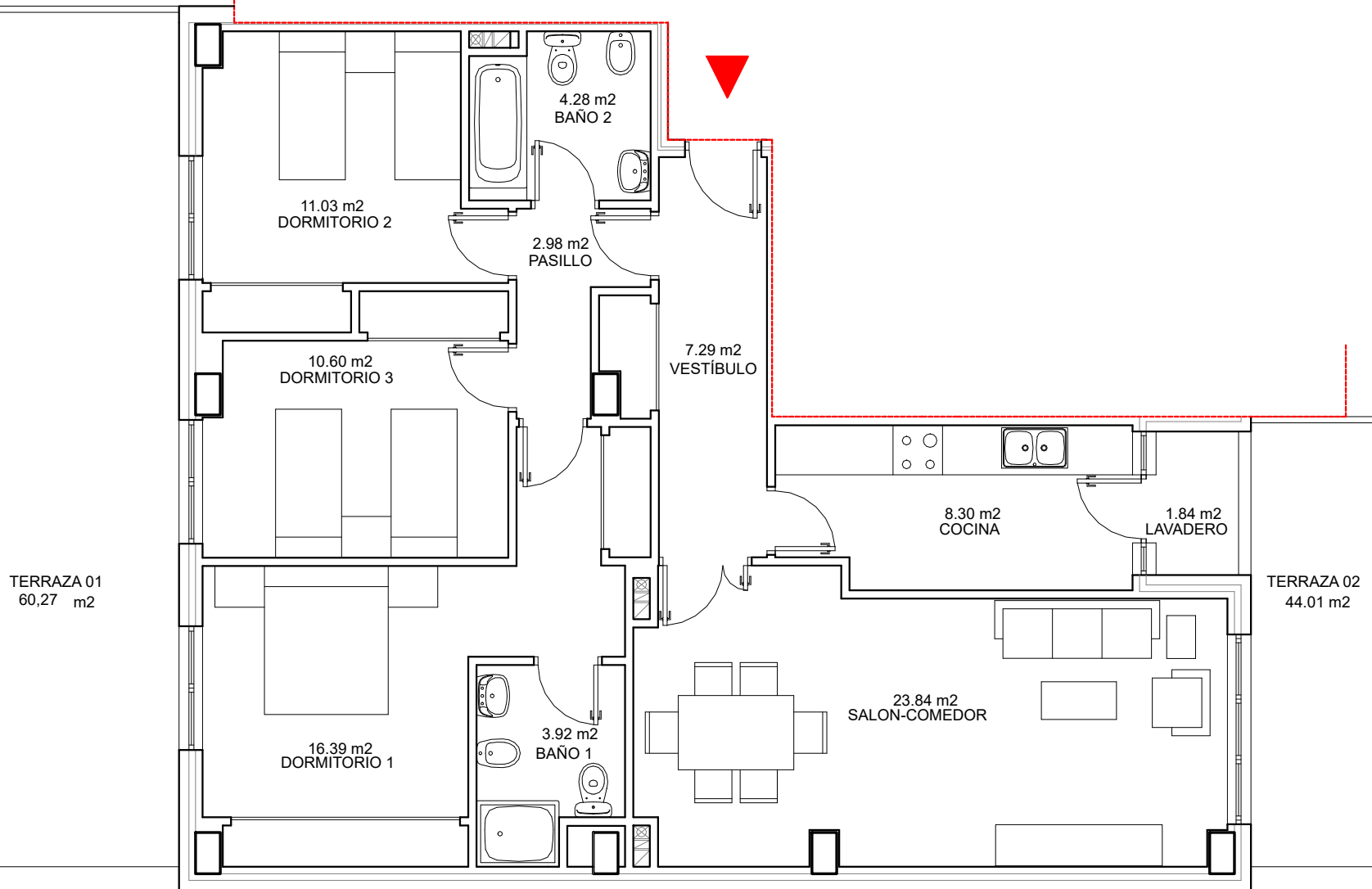

PLANTA BAJA
BLOQUE 6 VIVIENDA A

SUPERFICIE CONSTRUIDA 104,97 m²

0m 1m 2m 3m 4m

Este documento (tanto en su parte gráfica como en los datos referidos a superficies) tienen un carácter meramente orientativo, no contractual. Las superficies definitivas, serán las que resulten de la ejecución de la obra. Las imágenes mostradas incluyen opciones sujetas a coste adicional. Todo el mobiliario y la piscina que se muestran en este plano, incluido el de la cocina, se ha reflejado a efectos meramente orientativos y decorativos, no incluyéndose en la vivienda y parcela objeto de la compraventa. Los datos referidos a superficies, distribución son meramente orientativos y pueden sufrir variaciones como consecuencia de exigencias de carácter técnicas, jurídicas o de ejecución de proyecto.

137 VIVIENDAS UNIFAMILIARES

CALLE ALEU I RIERA
BARRIO DEL JARAMA - COSLADA
(MADRID)

PLANTA BAJA
BLOQUE 6 VIVIENDA B

SUPERFICIE CONSTRUIDA 92,99 m²

0m 1m 2m 3m 4m

TERRAZA 01
128.98 m²

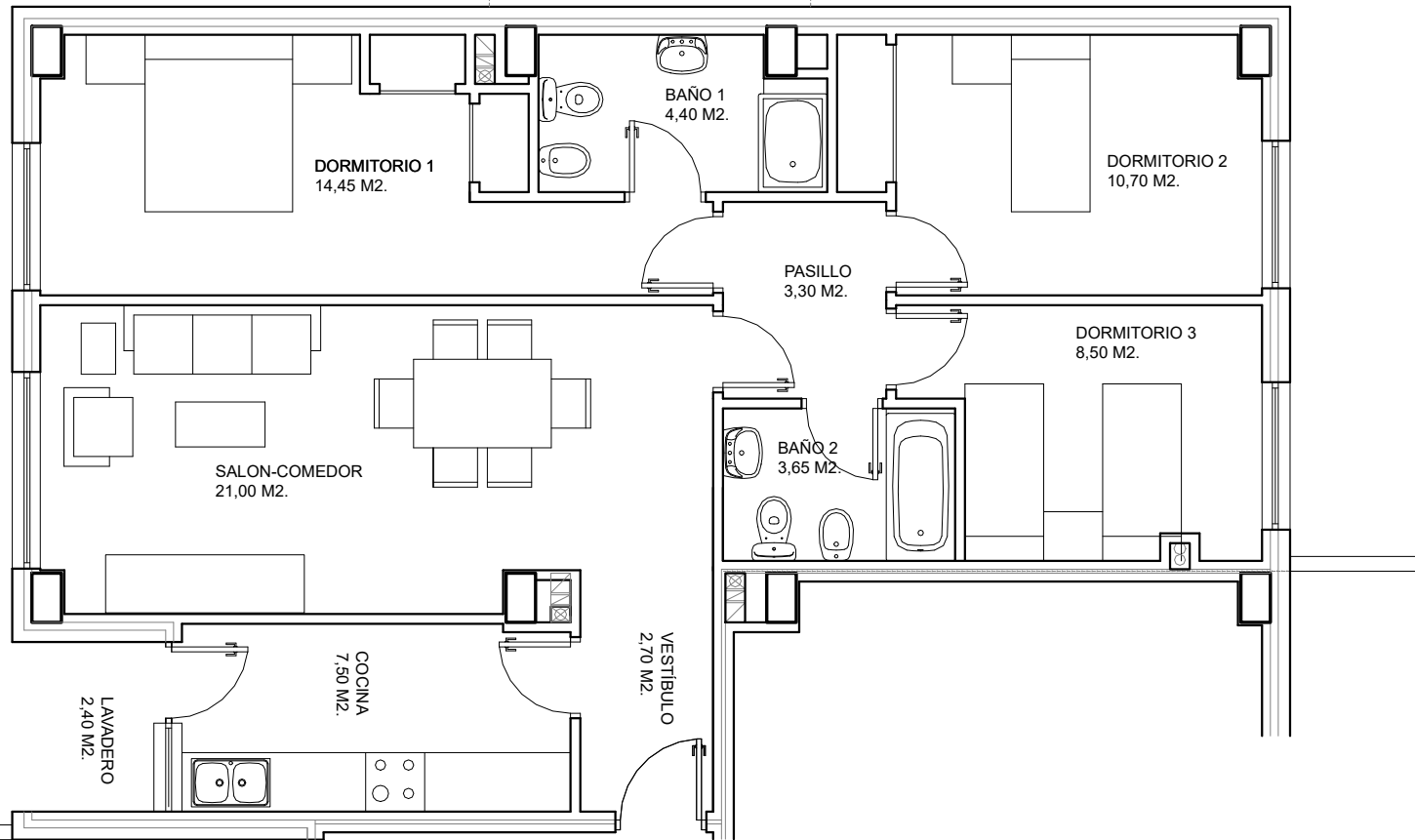

Este documento (tanto en su parte gráfica como en los datos referidos a superficies) tienen un carácter meramente orientativo, no contractual. Las superficies definitivas, serán las que resulten de la ejecución de la obra. Las imágenes mostradas incluyen opciones sujetas a coste adicional. Todo el mobiliario y la piscina que se muestran en este plano, incluido el de la cocina, se ha reflejado a efectos meramente orientativos y decorativos, no incluyéndose en la vivienda y parcela objeto de la compraventa. Los datos referidos a superficies, distribución son meramente orientativos y pueden sufrir variaciones como consecuencia de exigencias de carácter técnicas, jurídicas o de ejecución de proyecto.

137 VIVIENDAS UNIFAMILIARES

CALLE ALEU I RIERA
BARRIO DEL JARAMA - COSLADA
(MADRID)

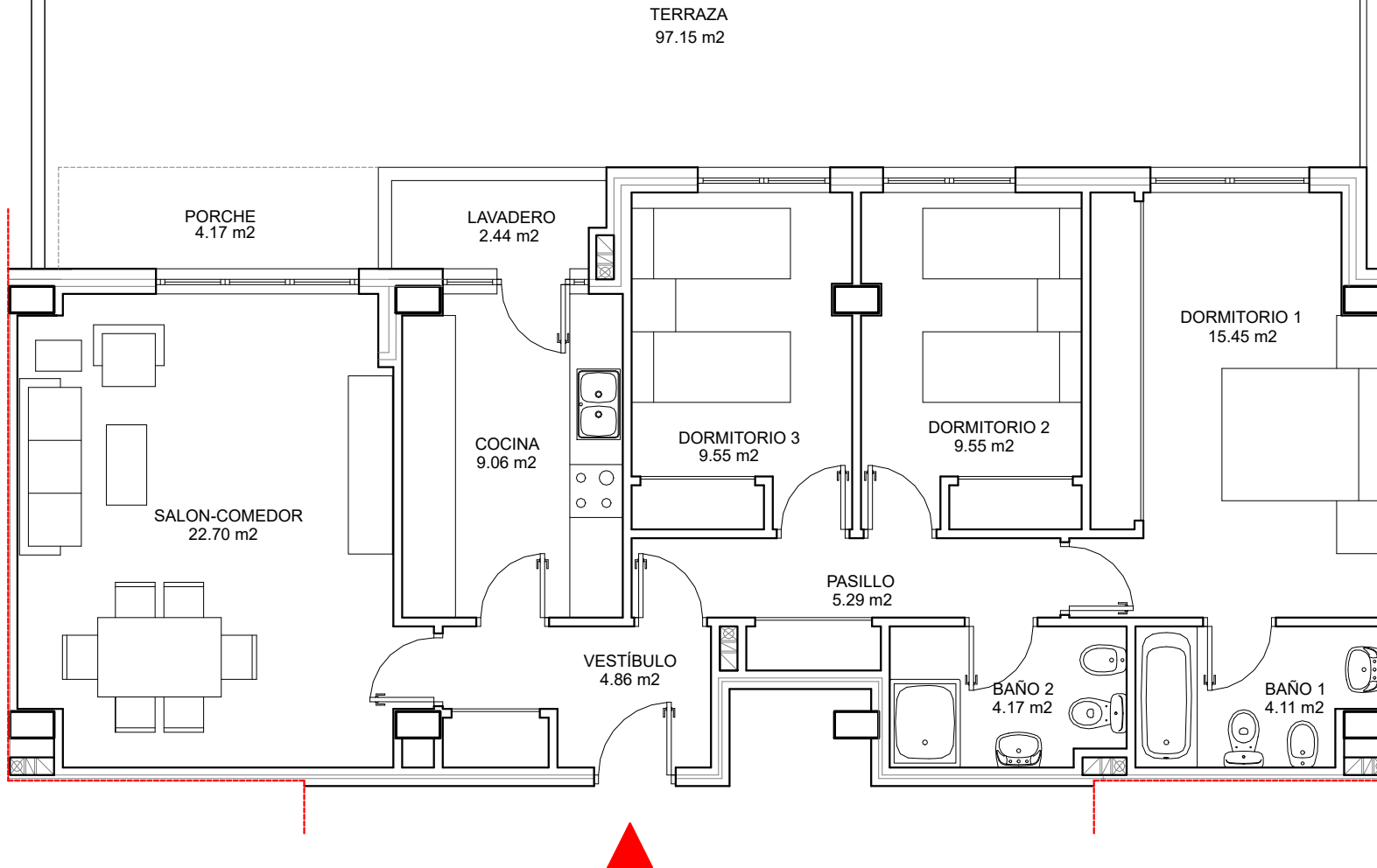

PLANTA BAJA
BLOQUE 6 VIVIENDA C

SUPERFICIE CONSTRUIDA 101.08 m²

0m 1m 2m 3m 4m

Este documento (tanto en su parte gráfica como en los datos referidos a superficies) tienen un carácter meramente orientativo, no contractual. Las superficies definitivas, serán las que resulten de la ejecución de la obra. Las imágenes mostradas incluyen opciones sujetas a coste adicional. Todo el mobiliario y la piscina que se muestran en este plano, incluido el de la cocina, se ha reflejado a efectos meramente orientativos y decorativos, no incluyéndose en la vivienda y parcela objeto de la compraventa. Los datos referidos a superficies, distribución son meramente orientativos y pueden sufrir variaciones como consecuencia de exigencias de carácter técnicas, jurídicas o de ejecución de proyecto.

137 VIVIENDAS UNIFAMILIARES

CALLE ALEU I RIERA
BARRIO DEL JARAMA - COSLADA
(MADRID)

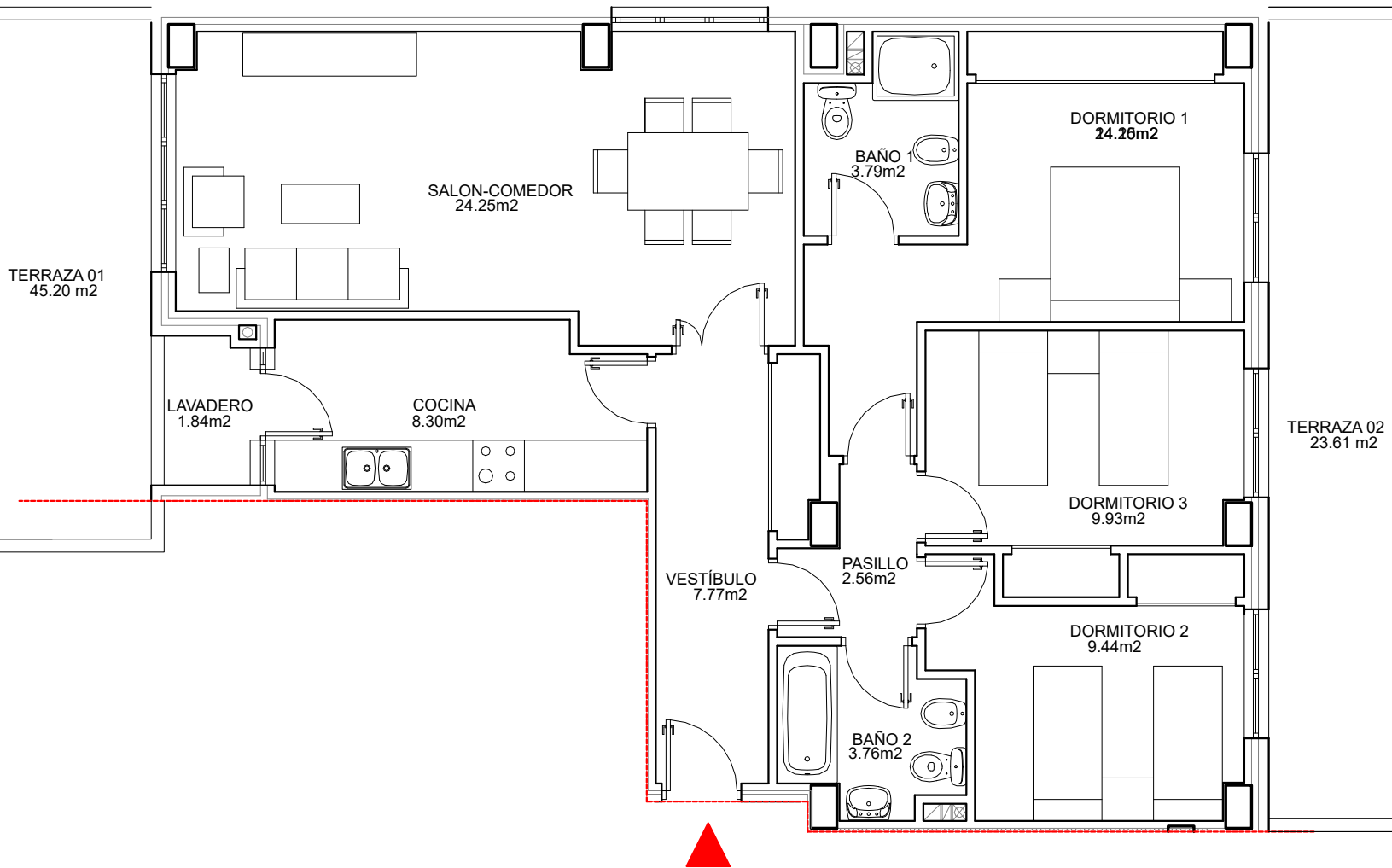

PLANTA BAJA
BLOQUE 7 VIVIENDA A

SUPERFICIE CONSTRUIDA 101.51 m²

0m 1m 2m 3m 4m

Este documento (tanto en su parte gráfica como en los datos referidos a superficies) tienen un carácter meramente orientativo, no contractual. Las superficies definitivas, serán las que resulten de la ejecución de la obra. Las imágenes mostradas incluyen opciones sujetas a coste adicional. Todo el mobiliario y la piscina que se muestran en este plano, incluido el de la cocina, se ha reflejado a efectos meramente orientativos y decorativos, no incluyéndose en la vivienda y parcela objeto de la compraventa. Los datos referidos a superficies, distribución son meramente orientativos y pueden sufrir variaciones como consecuencia de exigencias de carácter técnicas, jurídicas o de ejecución de proyecto.

137 VIVIENDAS UNIFAMILIARES

CALLE ALEU I RIERA
BARRIO DEL JARAMA - COSLADA
(MADRID)

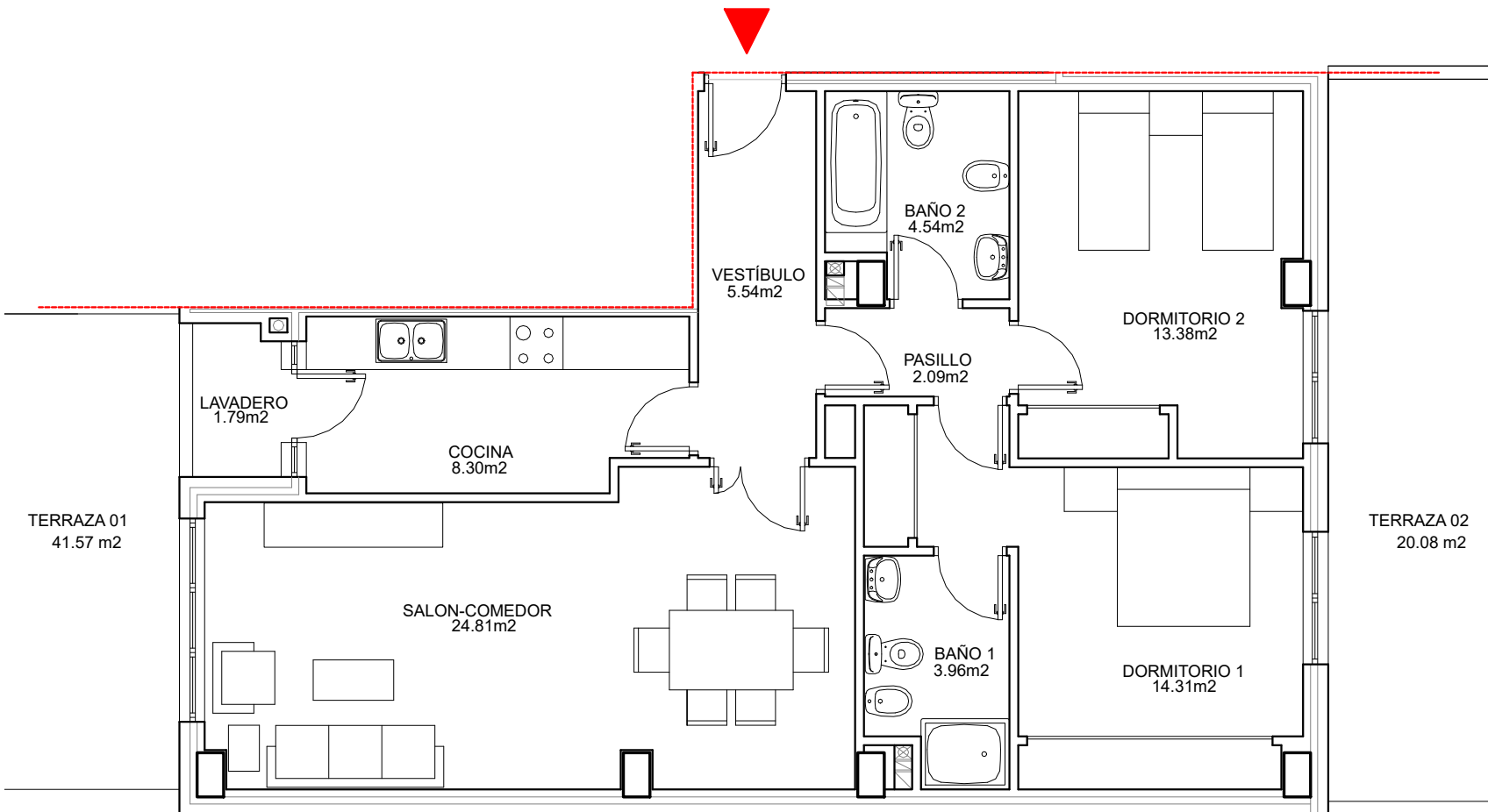

PLANTA BAJA
BLOQUE 7 VIVIENDA B

SUPERFICIE CONSTRUIDA 90.92 m²



Este documento (tanto en su parte gráfica como en los datos referidos a superficies) tienen un carácter meramente orientativo, no contractual. Las superficies definitivas, serán las que resulten de la ejecución de la obra. Las imágenes mostradas incluyen opciones sujetas a coste adicional. Todo el mobiliario y la piscina que se muestran en este plano, incluido el de la cocina, se ha reflejado a efectos meramente orientativos y decorativos, no incluyéndose en la vivienda y parcela objeto de la compraventa. Los datos referidos a superficies, distribución son meramente orientativos y pueden sufrir variaciones como consecuencia de exigencias de carácter técnicas, jurídicas o de ejecución de proyecto.

137 VIVIENDAS UNIFAMILIARES

CALLE ALEU I RIERA
BARRIO DEL JARAMA - COSLADA
(MADRID)

PLANTA BAJA
BLOQUE 7 VIVIENDA C

SUPERFICIE CONSTRUIDA 83.40 m²

0m 1m 2m 3m 4m

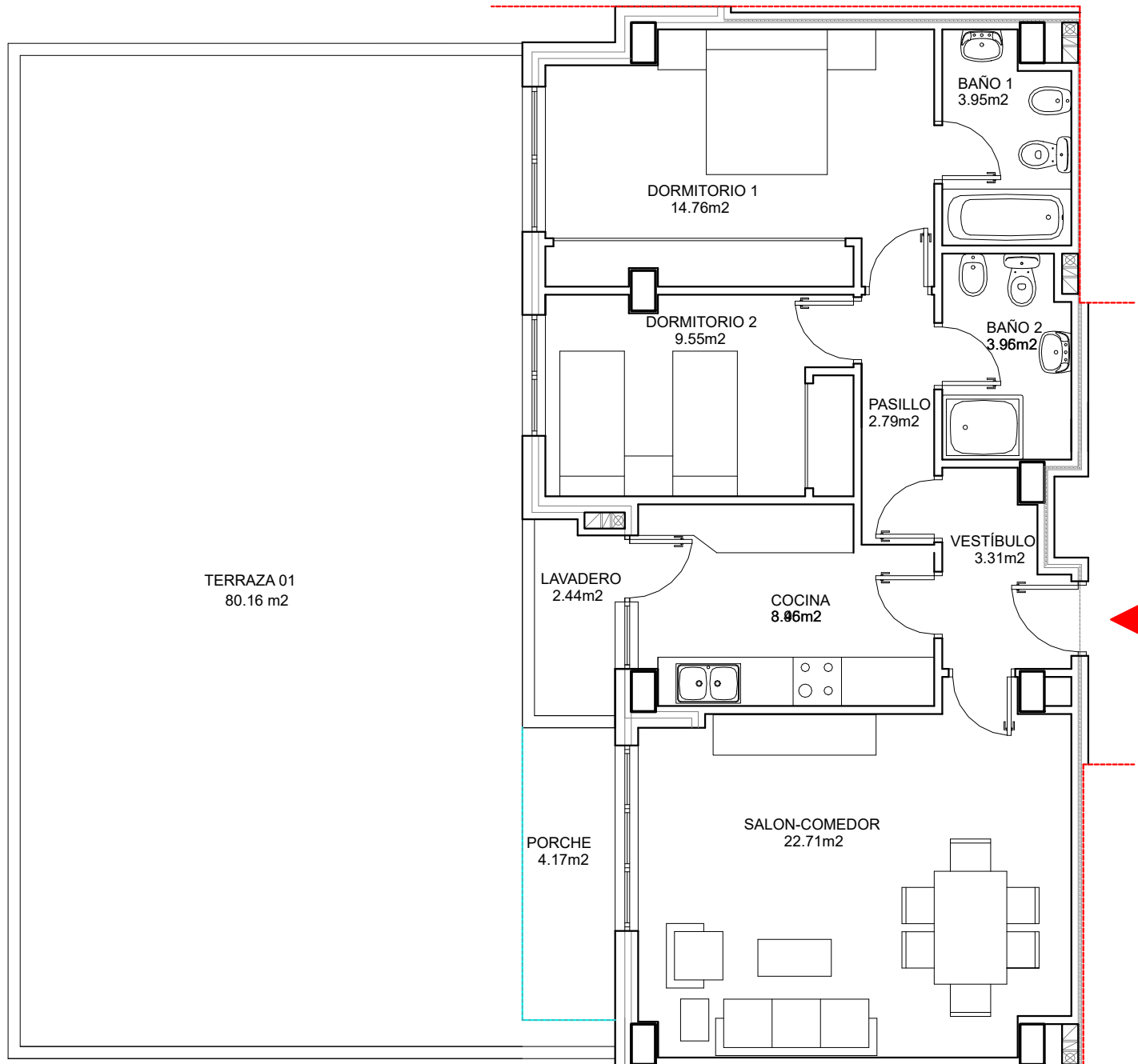

Este documento (tanto en su parte gráfica como en los datos referidos a superficies) tienen un carácter meramente orientativo, no contractual. Las superficies definitivas, serán las que resulten de la ejecución de la obra. Las imágenes mostradas incluyen opciones sujetas a coste adicional. Todo el mobiliario y la piscina que se muestran en este plano, incluido el de la cocina, se ha reflejado a efectos meramente orientativos y decorativos, no incluyéndose en la vivienda y parcela objeto de la compraventa. Los datos referidos a superficies, distribución son meramente orientativos y pueden sufrir variaciones como consecuencia de exigencias de carácter técnicas, jurídicas o de ejecución de proyecto.

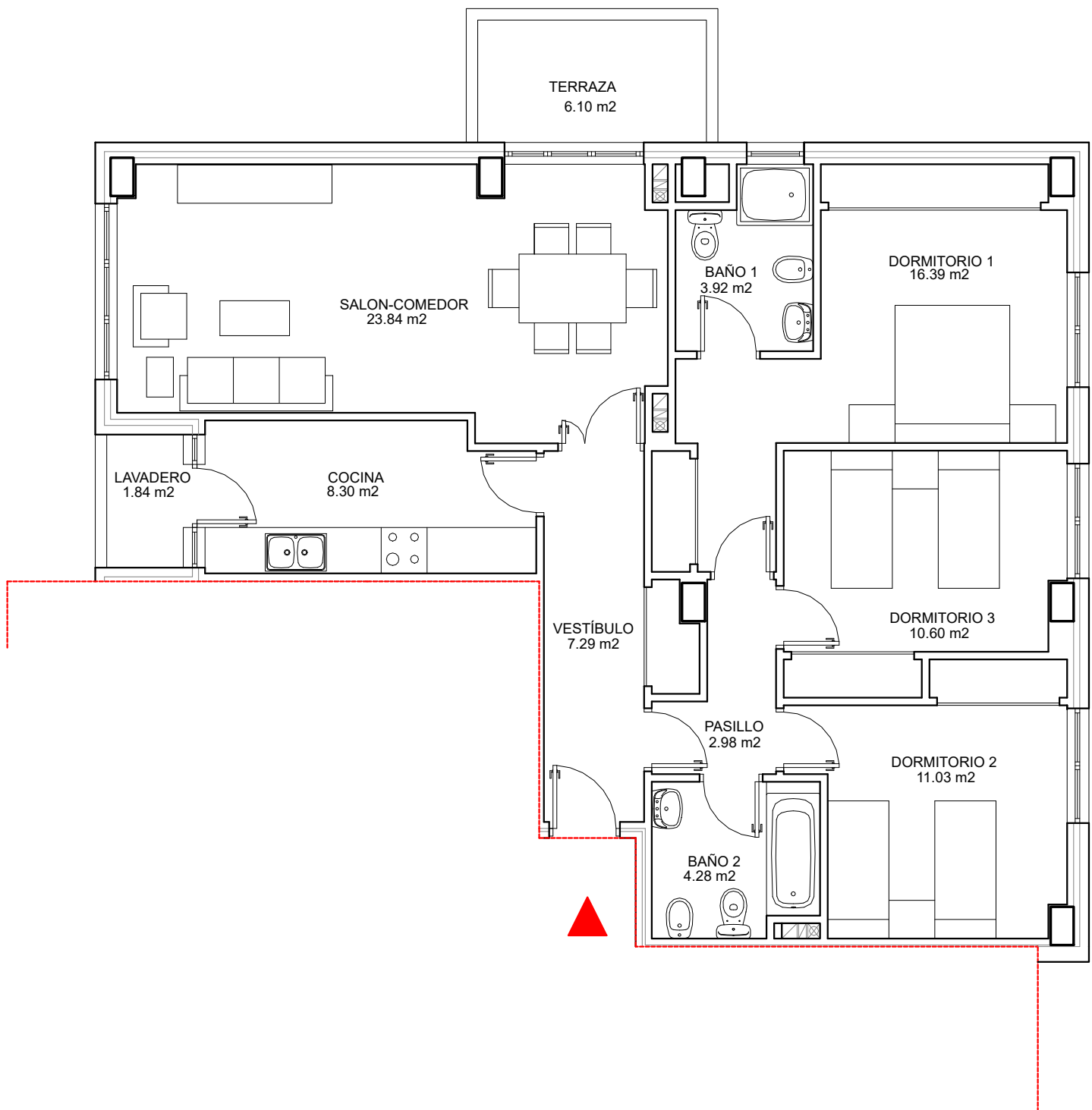

137 VIVIENDAS UNIFAMILIARES

CALLE ALEU I RIERA
BARRIO DEL JARAMA - COSLADA
(MADRID)

PLANTAS 1,2,3,4 Y 5
BLOQUE 1 VIVIENDA A

PLANTAS 1,2,3,4 Y 5
BLOQUE 2 VIVIENDA A

PLANTAS 2,3,4 Y 5
BLOQUE 6 VIVIENDA A

SUPERFICIE CONSTRUIDA 112.81 m²



Este documento (tanto en su parte gráfica como en los datos referidos a superficies) tienen un carácter meramente orientativo, no contractual. Las superficies definitivas, serán las que resulten de la ejecución de la obra. Las imágenes mostradas incluyen opciones sujetas a coste adicional. Todo el mobiliario y la piscina que se muestran en este plano, incluido el de la cocina, se ha reflejado a efectos meramente orientativos y decorativos, no incluyéndose en la vivienda y parcela objeto de la compraventa. Los datos referidos a superficies, distribución son meramente orientativos y pueden sufrir variaciones como consecuencia de exigencias de carácter técnicas, jurídicas o de ejecución de proyecto.

137 VIVIENDAS UNIFAMILIARES

CALLE ALEU I RIERA
BARRIO DEL JARAMA - COSLADA
(MADRID)

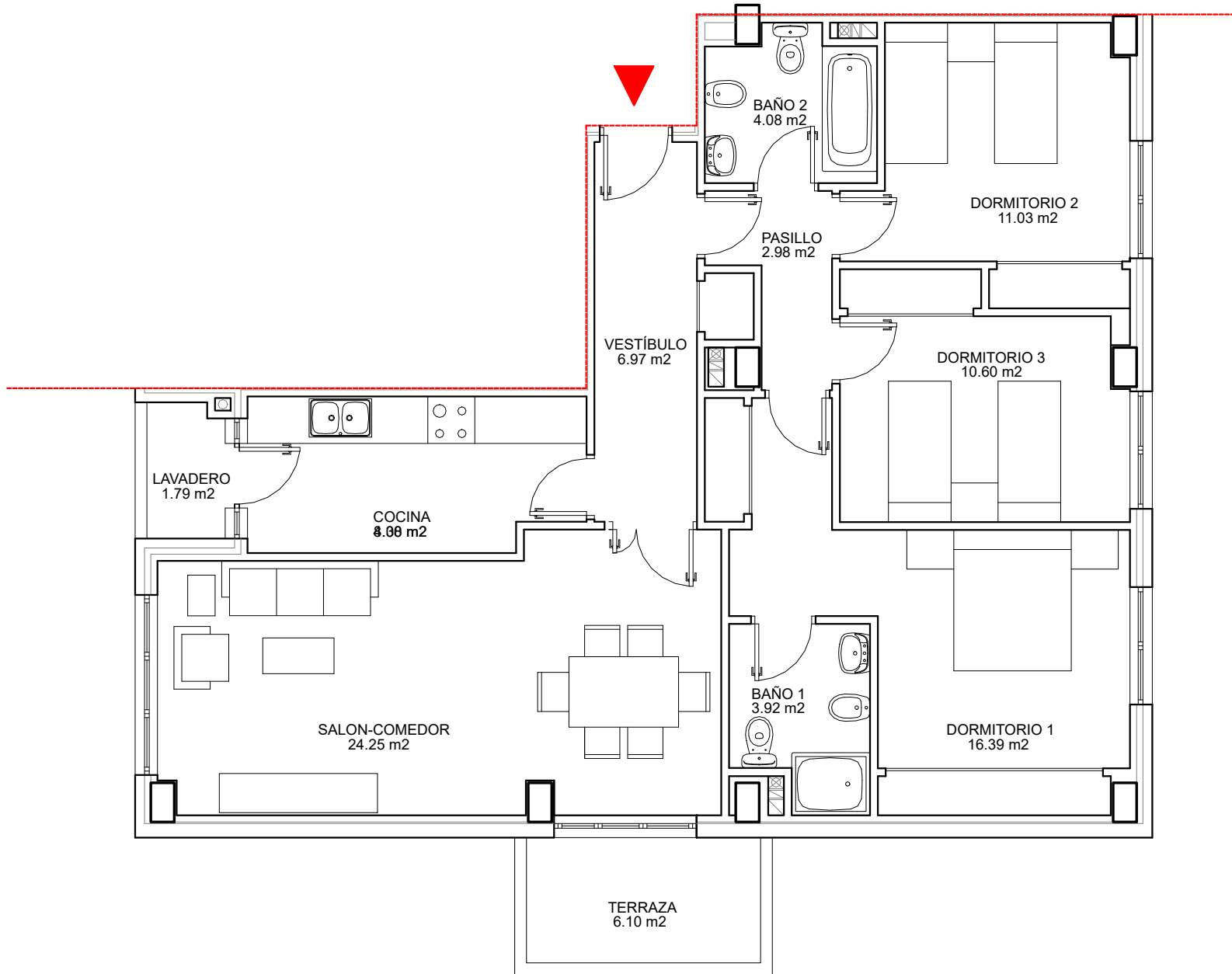

PLANTAS 1,2,3,4 Y 5
BLOQUE 1 VIVIENDA B

PLANTAS 1,2,3,4 Y 5
BLOQUE 2 VIVIENDA B

PLANTAS 1,2,3,4 Y 5
BLOQUE 6 VIVIENDA B

PLANTAS 2,3,4 Y 5
BLOQUE 7 VIVIENDA B

SUPERFICIE CONSTRUIDA 112.81 m²

0m 1m 2m 3m 4m

Este documento (tanto en su parte gráfica como en los datos referidos a superficies) tienen un carácter meramente orientativo, no contractual. Las superficies definitivas, serán las que resulten de la ejecución de la obra. Las imágenes mostradas incluyen opciones sujetas a coste adicional. Todo el mobiliario y la piscina que se muestran en este plano, incluido el de la cocina, se ha reflejado a efectos meramente orientativos y decorativos, no incluyéndose en la vivienda y parcela objeto de la compraventa. Los datos referidos a superficies, distribución son meramente orientativos y pueden sufrir variaciones como consecuencia de exigencias de carácter técnicas, jurídicas o de ejecución de proyecto.

137 VIVIENDAS UNIFAMILIARES

CALLE ALEU I RIERA
BARRIO DEL JARAMA - COSLADA
(MADRID)

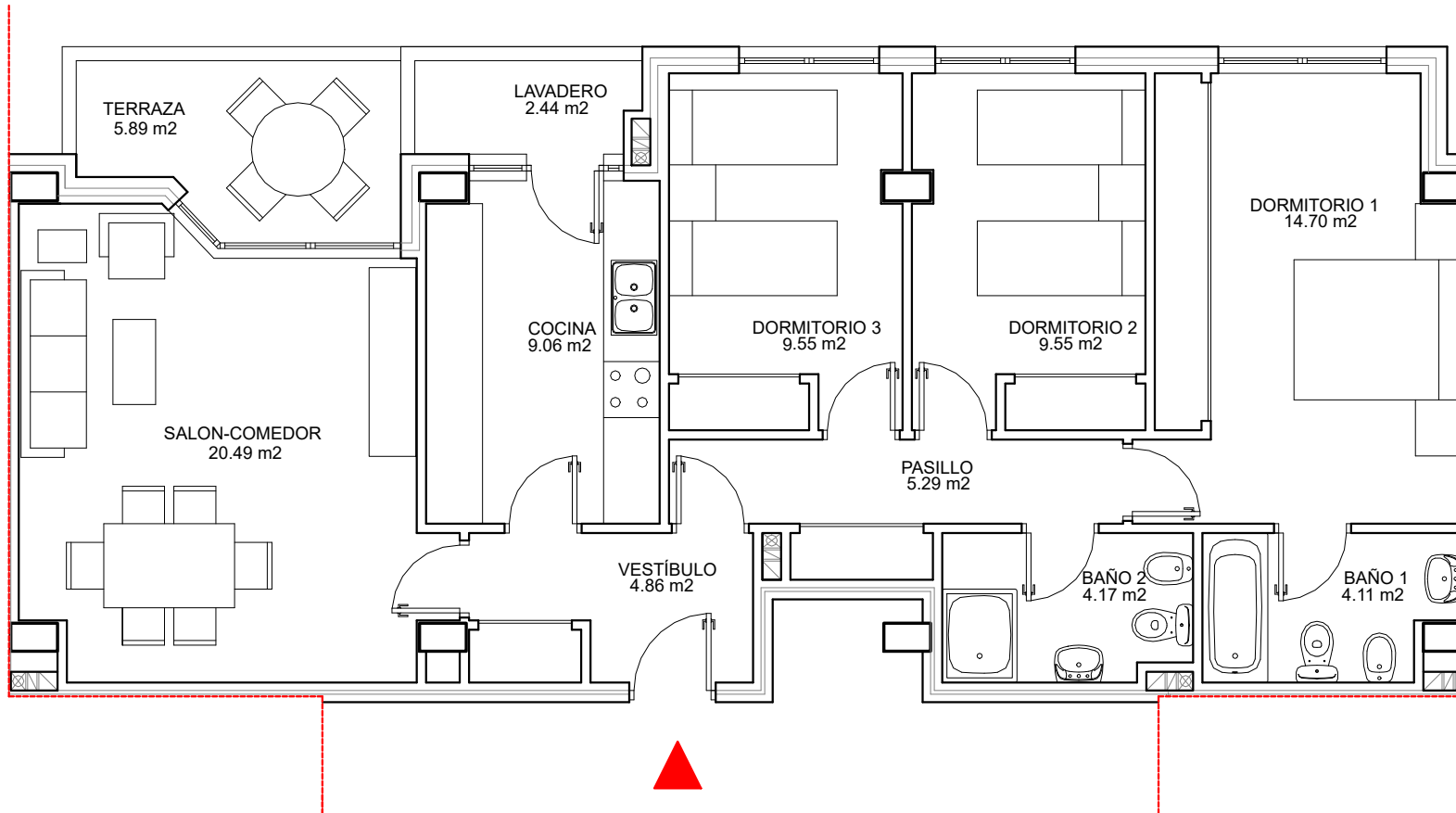

PLANTAS 1,2,3,4 Y 5
BLOQUE 1 VIVIENDA C

PLANTAS 1,2,3,4 Y 5
BLOQUE 2 VIVIENDA C

PLANTAS 1,2,3,4 Y 5
BLOQUE 6 VIVIENDA C

SUPERFICIE CONSTRUIDA 105.25 m²

0m 1m 2m 3m 4m

Este documento (tanto en su parte gráfica como en los datos referidos a superficies) tienen un carácter meramente orientativo, no contractual. Las superficies definitivas, serán las que resulten de la ejecución de la obra. Las imágenes mostradas incluyen opciones sujetas a coste adicional. Todo el mobiliario y la piscina que se muestran en este plano, incluido el de la cocina, se ha reflejado a efectos meramente orientativos y decorativos, no incluyéndose en la vivienda y parcela objeto de la compraventa. Los datos referidos a superficies, distribución son meramente orientativos y pueden sufrir variaciones como consecuencia de exigencias de carácter técnicas, jurídicas o de ejecución de proyecto.

TERRAZA
96.46 m²

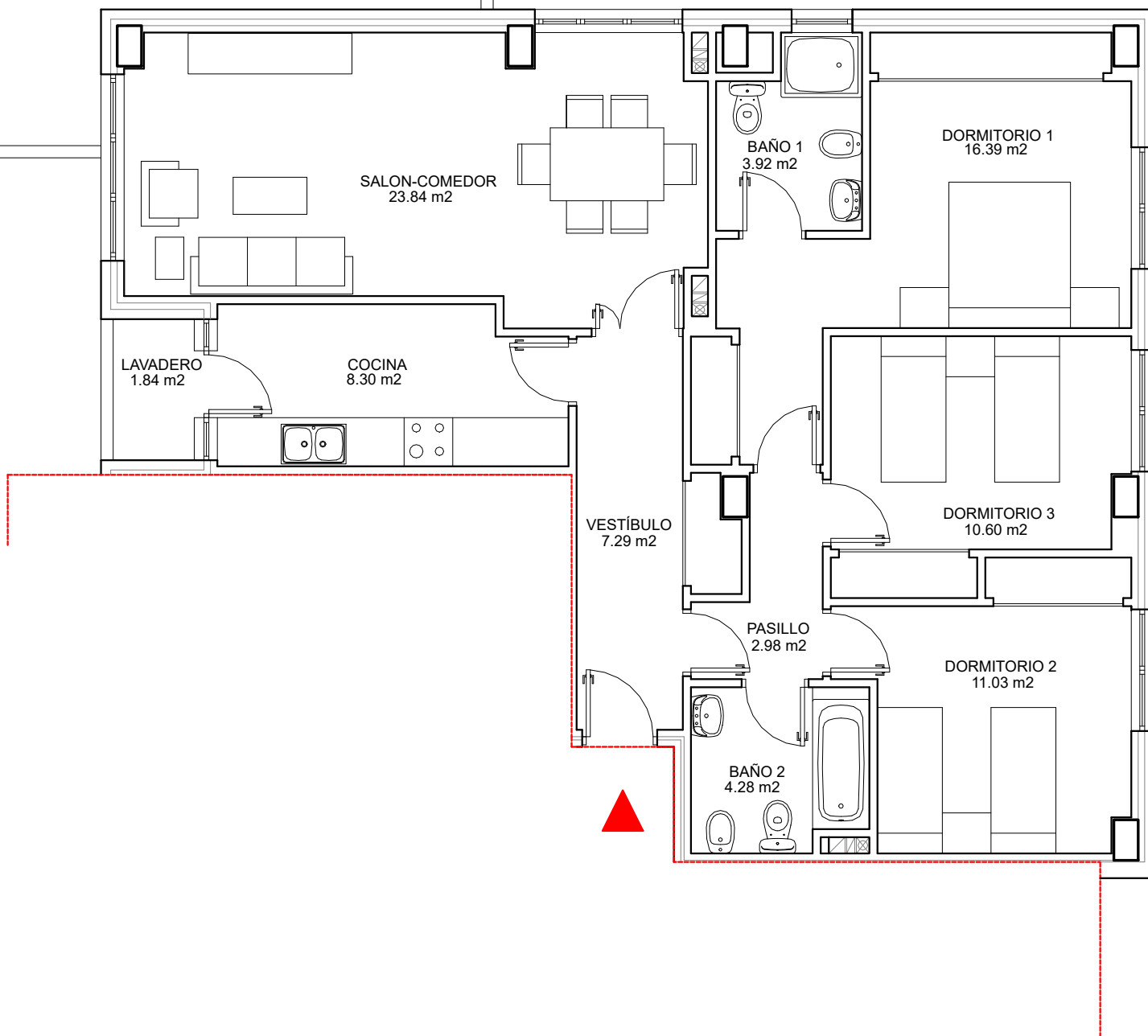

137 VIVIENDAS UNIFAMILIARES

CALLE ALEU I RIERA
BARRIO DEL JARAMA - COSLADA
(MADRID)

PLANTA 1
BLOQUE 3 VIVIENDA A

SUPERFICIE CONSTRUIDA 107.05 m²

0m 1m 2m 3m 4m

Este documento (tanto en su parte gráfica como en los datos referidos a superficies) tienen un carácter meramente orientativo, no contractual. Las superficies definitivas, serán las que resulten de la ejecución de la obra. Las imágenes mostradas incluyen opciones sujetas a coste adicional. Todo el mobiliario y la piscina que se muestran en este plano, incluido el de la cocina, se ha reflejado a efectos meramente orientativos y decorativos, no incluyéndose en la vivienda y parcela objeto de la compraventa. Los datos referidos a superficies, distribución son meramente orientativos y pueden sufrir variaciones como consecuencia de exigencias de carácter técnicas, jurídicas o de ejecución de proyecto.

137 VIVIENDAS UNIFAMILIARES

CALLE ALEU I RIERA
BARRIO DEL JARAMA - COSLADA
(MADRID)

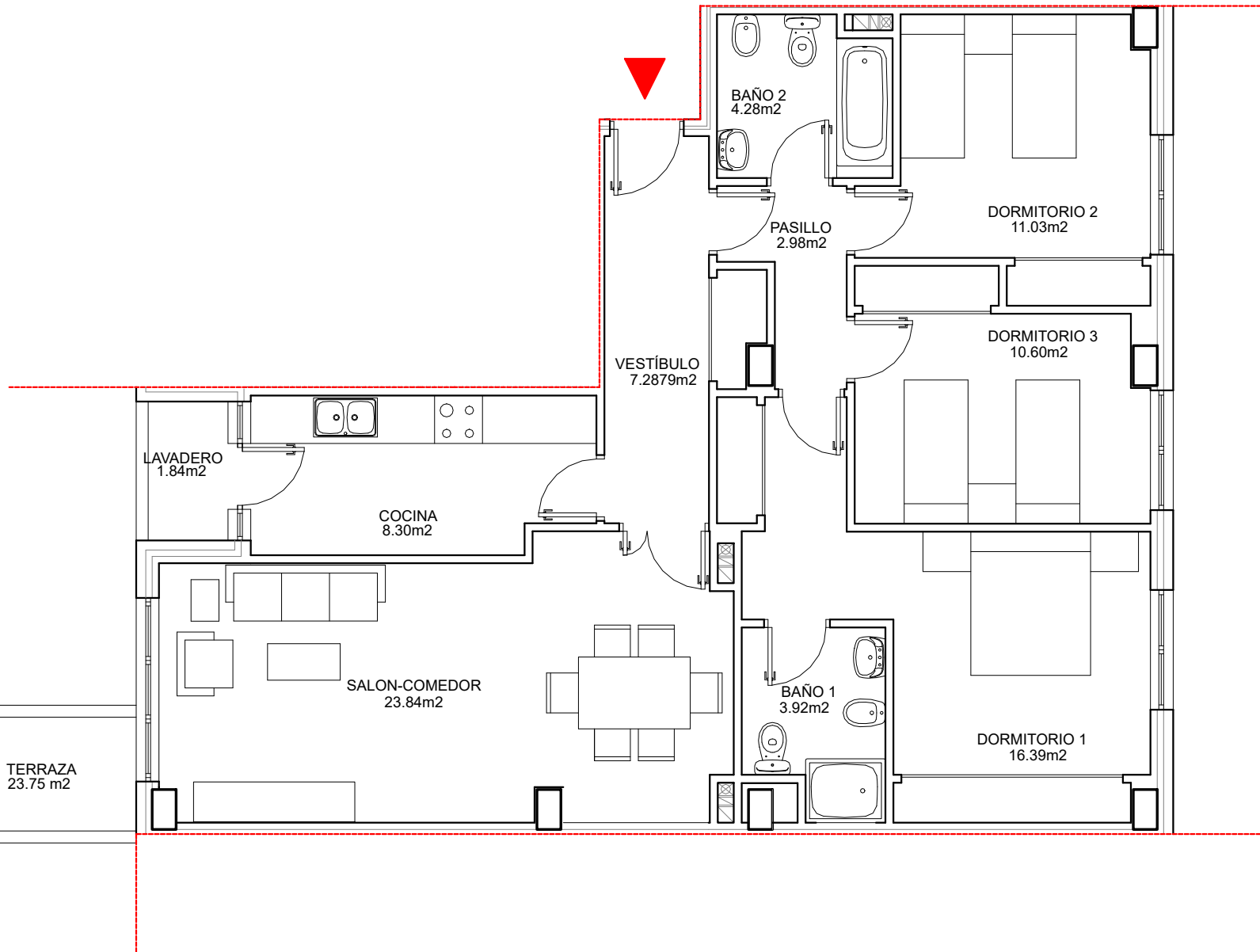

PLANTA 1
BLOQUE 3 VIVIENDA B

SUPERFICIE CONSTRUIDA 104.71 m²

0m 1m 2m 3m 4m

Este documento (tanto en su parte gráfica como en los datos referidos a superficies) tienen un carácter meramente orientativo, no contractual. Las superficies definitivas, serán las que resulten de la ejecución de la obra. Las imágenes mostradas incluyen opciones sujetas a coste adicional. Todo el mobiliario y la piscina que se muestran en este plano, incluido el de la cocina, se ha reflejado a efectos meramente orientativos y decorativos, no incluyéndose en la vivienda y parcela objeto de la compraventa. Los datos referidos a superficies, distribución son meramente orientativos y pueden sufrir variaciones como consecuencia de exigencias de carácter técnicas, jurídicas o de ejecución de proyecto.

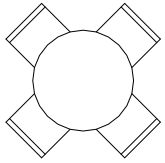

TERRAZA
75,16 m²

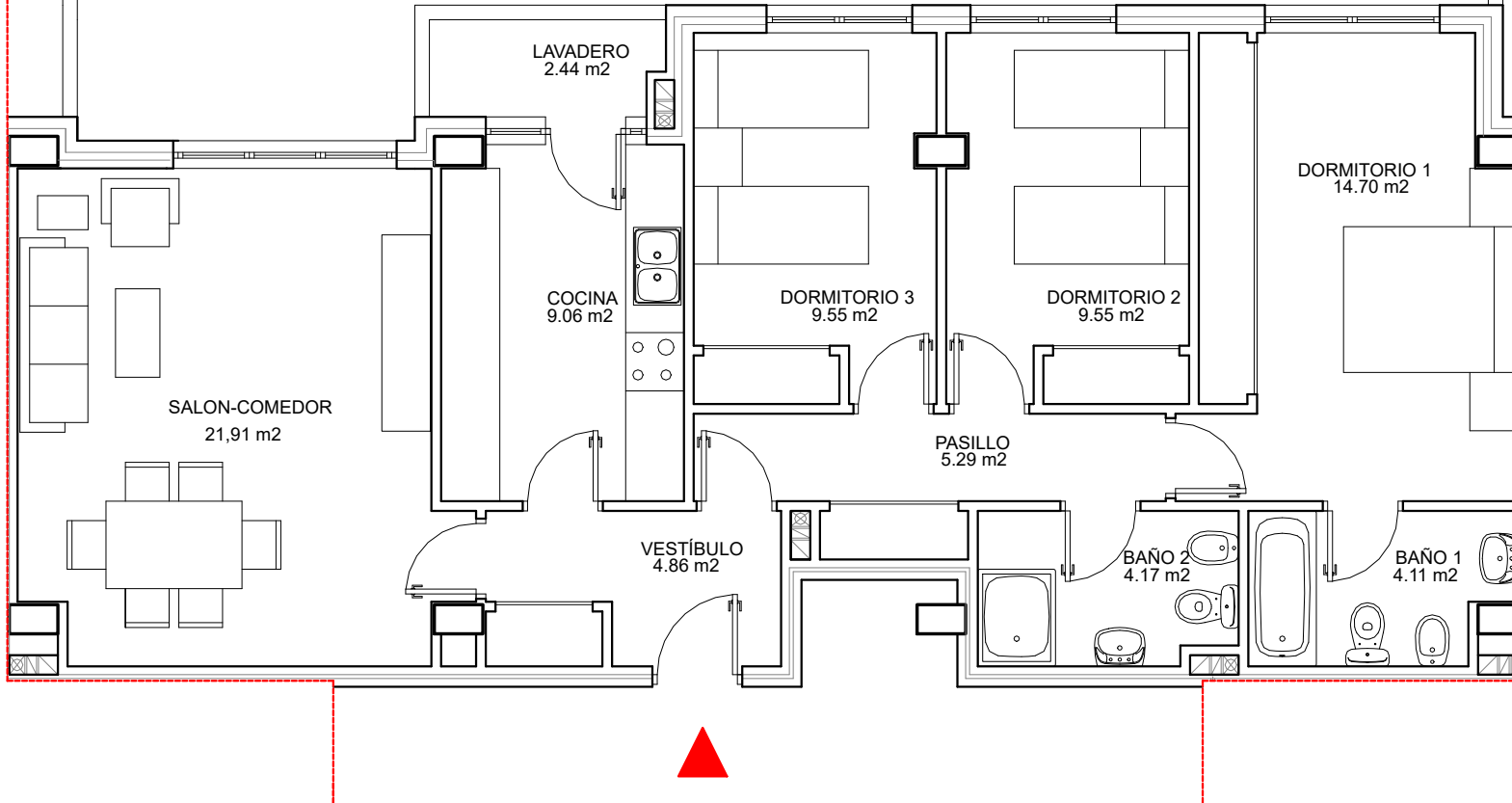

137 VIVIENDAS UNIFAMILIARES

CALLE ALEU I RIERA
BARRIO DEL JARAMA - COSLADA
(MADRID)

PLANTA 1
BLOQUE 3 VIVIENDA C

SUPERFICIE CONSTRUIDA 101.08 m²

0m 1m 2m 3m 4m

Este documento (tanto en su parte gráfica como en los datos referidos a superficies) tienen un carácter meramente orientativo, no contractual. Las superficies definitivas, serán las que resulten de la ejecución de la obra. Las imágenes mostradas incluyen opciones sujetas a coste adicional. Todo el mobiliario y la piscina que se muestran en este plano, incluido el de la cocina, se ha reflejado a efectos meramente orientativos y decorativos, no incluyéndose en la vivienda y parcela objeto de la compraventa. Los datos referidos a superficies, distribución son meramente orientativos y pueden sufrir variaciones como consecuencia de exigencias de carácter técnicas, jurídicas o de ejecución de proyecto.

137 VIVIENDAS UNIFAMILIARES

CALLE ALEU I RIERA
BARRIO DEL JARAMA - COSLADA
(MADRID)

PLANTA 1
BLOQUE 4 VIVIENDA A

SUPERFICIE CONSTRUIDA 99.17 m²

0m 1m 2m 3m 4m

TERRAZA
23.75 m²

SALON-COMEDOR
24.25m²

BAÑO 1
3.79m²

DORMITORIO 1
14.10m²

LAVADERO
1.84m²

COCINA
8.30m²

DORMITORIO 3
9.93m²

VESTIBULO
7.77m²

PASILLO
2.56m²

DORMITORIO 2
9.44m²

BAÑO 2
3.76m²



Este documento (tanto en su parte gráfica como en los datos referidos a superficies) tienen un carácter meramente orientativo, no contractual. Las superficies definitivas, serán las que resulten de la ejecución de la obra. Las imágenes mostradas incluyen opciones sujetas a coste adicional. Todo el mobiliario y la piscina que se muestran en este plano, incluido el de la cocina, se ha reflejado a efectos meramente orientativos y decorativos, no incluyéndose en la vivienda y parcela objeto de la compraventa. Los datos referidos a superficies, distribución son meramente orientativos y pueden sufrir variaciones como consecuencia de exigencias de carácter técnicas, jurídicas o de ejecución de proyecto.

137 VIVIENDAS UNIFAMILIARES

CALLE ALEU I RIERA
BARRIO DEL JARAMA - COSLADA
(MADRID)

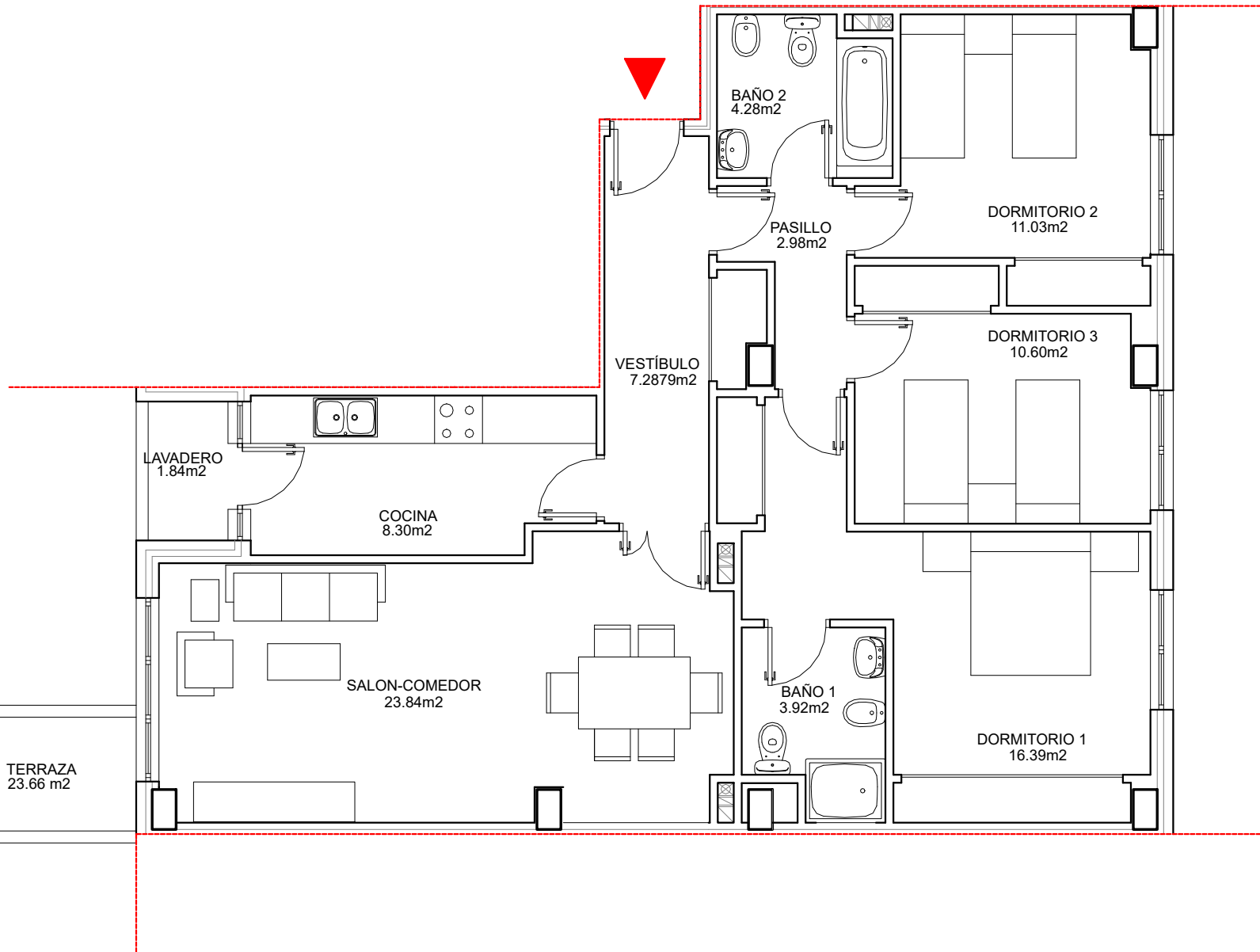

PLANTA 1
BLOQUE 4 VIVIENDA B

SUPERFICIE CONSTRUIDA 104.71 m²

0m 1m 2m 3m 4m

Este documento (tanto en su parte gráfica como en los datos referidos a superficies) tienen un carácter meramente orientativo, no contractual. Las superficies definitivas, serán las que resulten de la ejecución de la obra. Las imágenes mostradas incluyen opciones sujetas a coste adicional. Todo el mobiliario y la piscina que se muestran en este plano, incluido el de la cocina, se ha reflejado a efectos meramente orientativos y decorativos, no incluyéndose en la vivienda y parcela objeto de la compraventa. Los datos referidos a superficies, distribución son meramente orientativos y pueden sufrir variaciones como consecuencia de exigencias de carácter técnicas, jurídicas o de ejecución de proyecto.

137 VIVIENDAS UNIFAMILIARES

CALLE ALEU I RIERA
BARRIO DEL JARAMA - COSLADA
(MADRID)

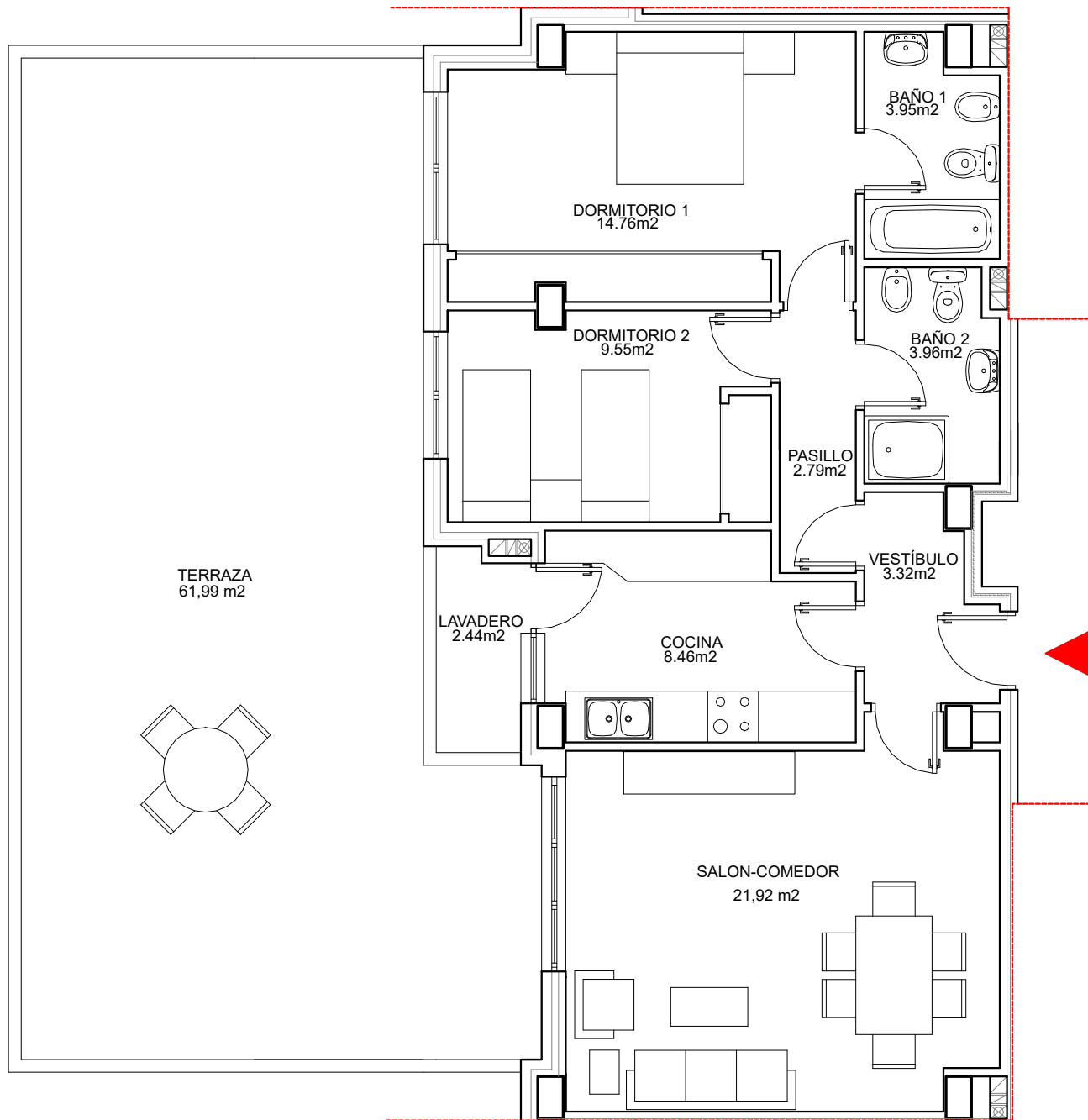

PLANTA 1
BLOQUE 4 VIVIENDA C

SUPERFICIE CONSTRUIDA 83,91 m²



Este documento (tanto en su parte gráfica como en los datos referidos a superficies) tienen un carácter meramente orientativo, no contractual. Las superficies definitivas, serán las que resulten de la ejecución de la obra. Las imágenes mostradas incluyen opciones sujetas a coste adicional. Todo el mobiliario y la piscina que se muestran en este plano, incluido el de la cocina, se ha reflejado a efectos meramente orientativos y decorativos, no incluyéndose en la vivienda y parcela objeto de la compraventa. Los datos referidos a superficies, distribución son meramente orientativos y pueden sufrir variaciones como consecuencia de exigencias de carácter técnicas, jurídicas o de ejecución de proyecto.

137 VIVIENDAS UNIFAMILIARES

CALLE ALEU I RIERA
BARRIO DEL JARAMA - COSLADA
(MADRID)

PLANTA 1
BLOQUE 5 VIVIENDA A

SUPERFICIE CONSTRUIDA 104.71 m²

0m 1m 2m 3m 4m

TERRAZA
23.75 m²

SALON-COMEDOR
23.84 m²

LAVADERO
1.84 m²

COCINA
8.30 m²

BAÑO 1
3.92 m²

DORMITORIO 1
16.39 m²

VESTÍBULO
7.29 m²

DORMITORIO 3
10.60 m²

PASILLO
2.98 m²

DORMITORIO 2
11.03 m²

BAÑO 2
4.28 m²



Este documento (tanto en su parte gráfica como en los datos referidos a superficies) tienen un carácter meramente orientativo, no contractual. Las superficies definitivas, serán las que resulten de la ejecución de la obra. Las imágenes mostradas incluyen opciones sujetas a coste adicional. Todo el mobiliario y la piscina que se muestran en este plano, incluido el de la cocina, se ha reflejado a efectos meramente orientativos y decorativos, no incluyéndose en la vivienda y parcela objeto de la compraventa. Los datos referidos a superficies, distribución son meramente orientativos y pueden sufrir variaciones como consecuencia de exigencias de carácter técnicas, jurídicas o de ejecución de proyecto.

137 VIVIENDAS UNIFAMILIARES

CALLE ALEU I RIERA
BARRIO DEL JARAMA - COSLADA
(MADRID)

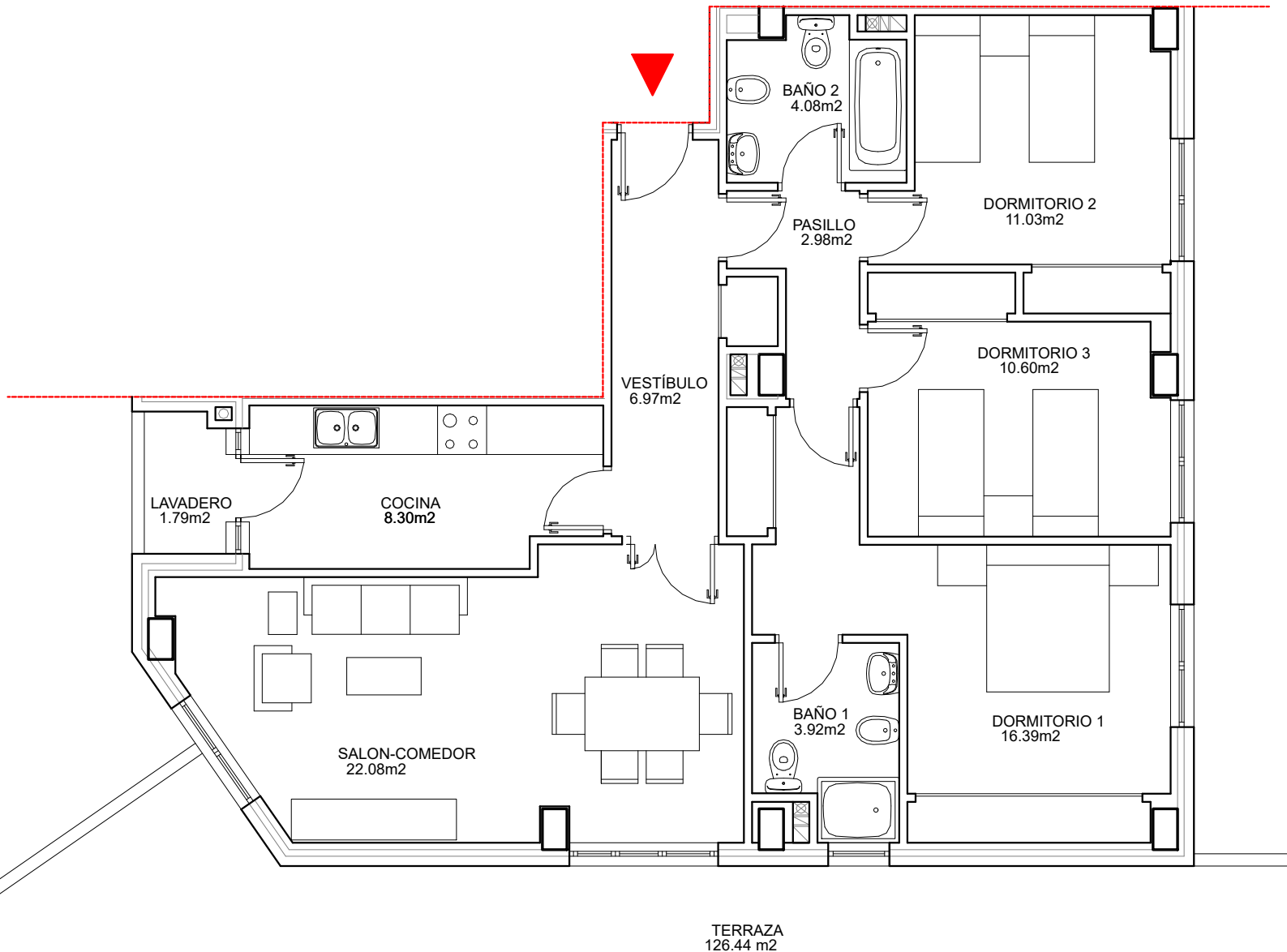

PLANTA 1
BLOQUE 5 VIVIENDA B

SUPERFICIE CONSTRUIDA 104.67 m²

0m 1m 2m 3m 4m

Este documento (tanto en su parte gráfica como en los datos referidos a superficies) tienen un carácter meramente orientativo, no contractual. Las superficies definitivas, serán las que resulten de la ejecución de la obra. Las imágenes mostradas incluyen opciones sujetas a coste adicional. Todo el mobiliario y la piscina que se muestran en este plano, incluido el de la cocina, se ha reflejado a efectos meramente orientativos y decorativos, no incluyéndose en la vivienda y parcela objeto de la compraventa. Los datos referidos a superficies, distribución son meramente orientativos y pueden sufrir variaciones como consecuencia de exigencias de carácter técnicas, jurídicas o de ejecución de proyecto.

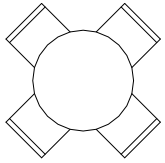

TERRAZA
75,49 m²

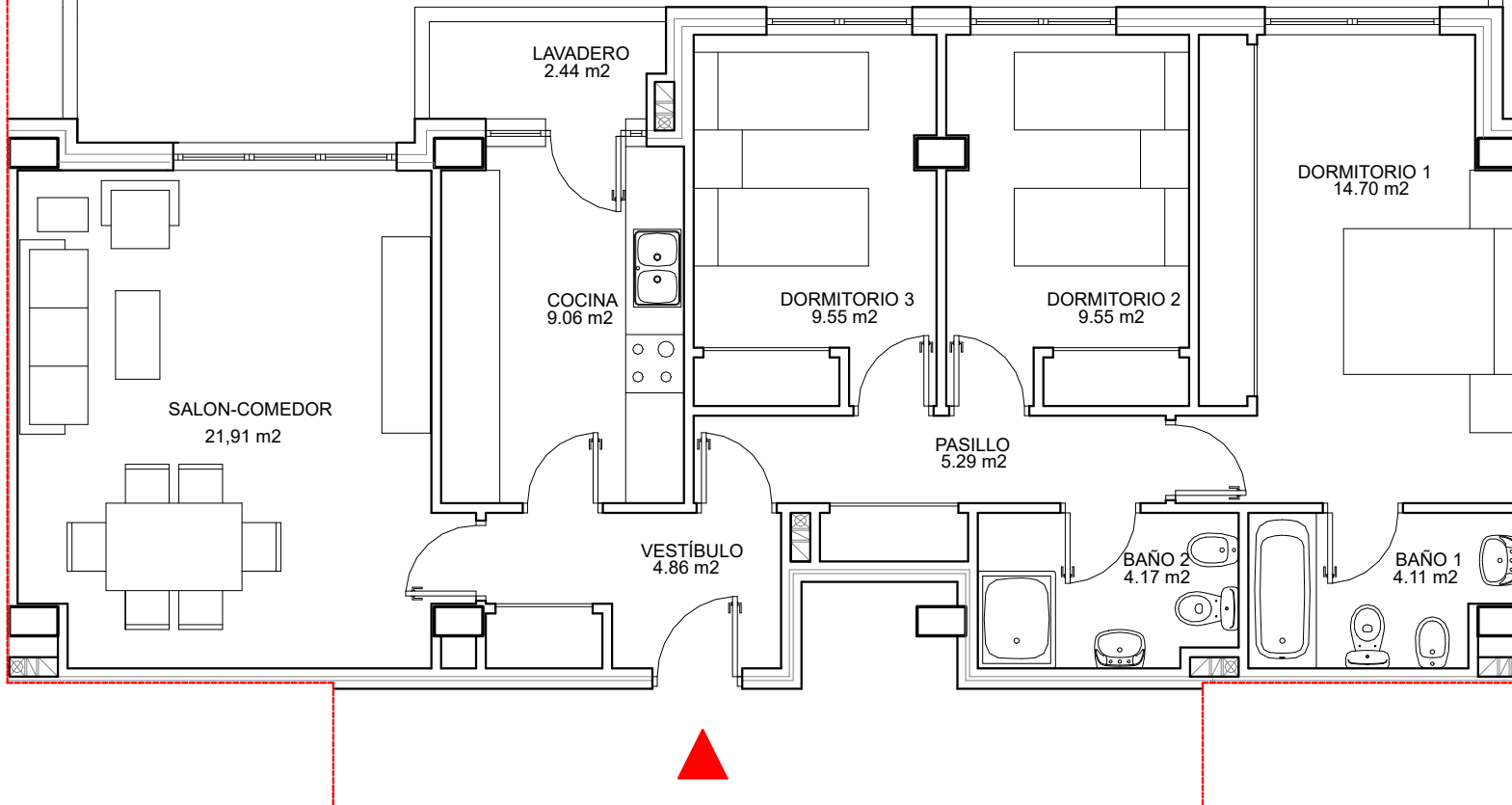

137 VIVIENDAS UNIFAMILIARES

CALLE ALEU I RIERA
BARRIO DEL JARAMA - COSLADA
(MADRID)

PLANTA 1
BLOQUE 5 VIVIENDA C

SUPERFICIE CONSTRUIDA 101.08 m²



Este documento (tanto en su parte gráfica como en los datos referidos a superficies) tienen un carácter meramente orientativo, no contractual. Las superficies definitivas, serán las que resulten de la ejecución de la obra. Las imágenes mostradas incluyen opciones sujetas a coste adicional. Todo el mobiliario y la piscina que se muestran en este plano, incluido el de la cocina, se ha reflejado a efectos meramente orientativos y decorativos, no incluyéndose en la vivienda y parcela objeto de la compraventa. Los datos referidos a superficies, distribución son meramente orientativos y pueden sufrir variaciones como consecuencia de exigencias de carácter técnicas, jurídicas o de ejecución de proyecto.

137 VIVIENDAS UNIFAMILIARES

CALLE ALEU I RIERA
BARRIO DEL JARAMA - COSLADA
(MADRID)

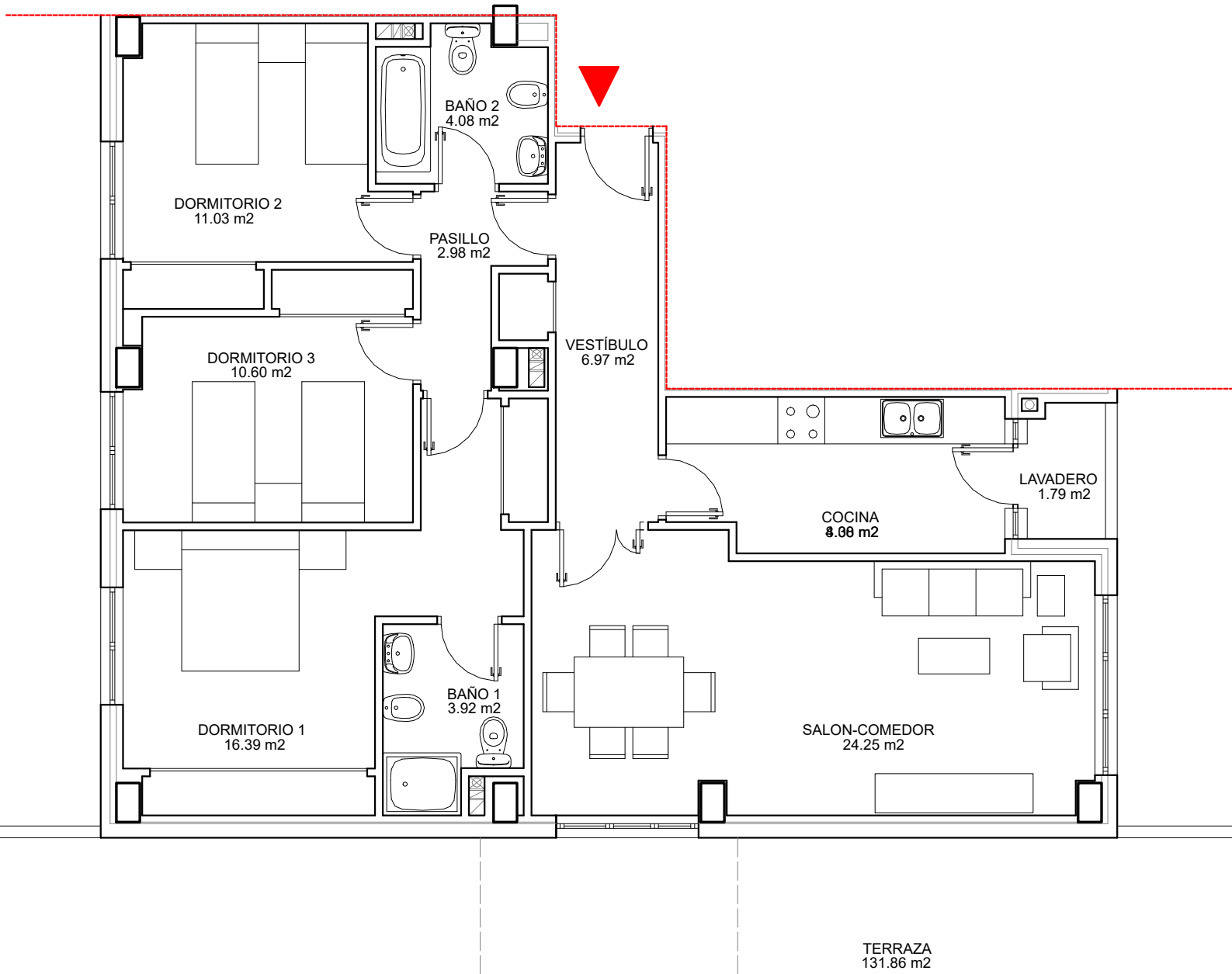

PLANTA 1
BLOQUE 6 VIVIENDA A

SUPERFICIE CONSTRUIDA 107.05 m²



Este documento (tanto en su parte gráfica como en los datos referidos a superficies) tienen un carácter meramente orientativo, no contractual. Las superficies definitivas, serán las que resulten de la ejecución de la obra. Las imágenes mostradas incluyen opciones sujetas a coste adicional. Todo el mobiliario y la piscina que se muestran en este plano, incluido el de la cocina, se ha reflejado a efectos meramente orientativos y decorativos, no incluyéndose en la vivienda y parcela objeto de la compraventa. Los datos referidos a superficies, distribución son meramente orientativos y pueden sufrir variaciones como consecuencia de exigencias de carácter técnicas, jurídicas o de ejecución de proyecto.

137 VIVIENDAS UNIFAMILIARES

CALLE ALEU I RIERA
BARRIO DEL JARAMA - COSLADA
(MADRID)

PLANTAS 1,2,3,4 Y 5
BLOQUE 7 VIVIENDA A

SUPERFICIE CONSTRUIDA 107.27 m²

0m 1m 2m 3m 4m

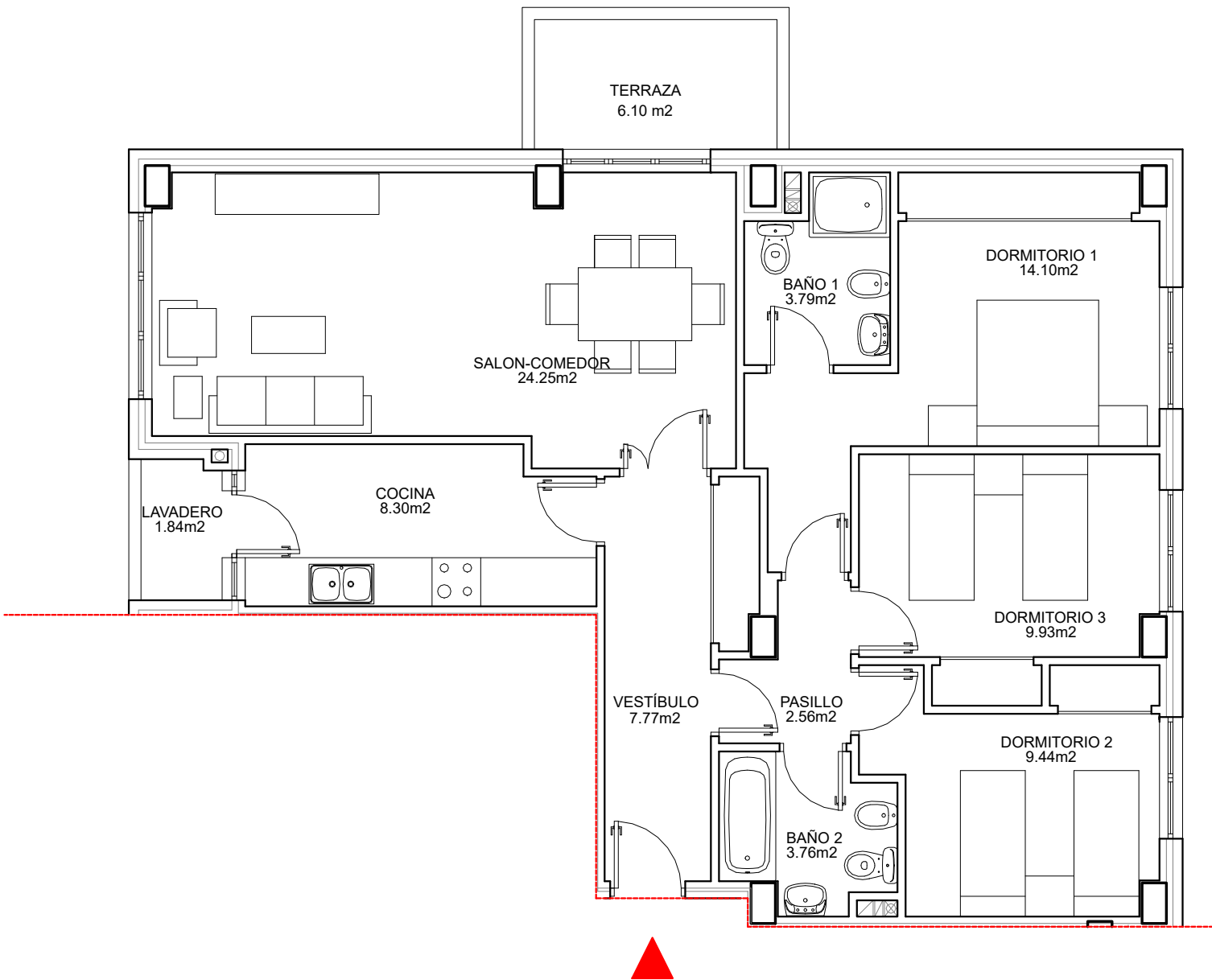

Este documento (tanto en su parte gráfica como en los datos referidos a superficies) tienen un carácter meramente orientativo, no contractual. Las superficies definitivas, serán las que resulten de la ejecución de la obra. Las imágenes mostradas incluyen opciones sujetas a coste adicional. Todo el mobiliario y la piscina que se muestran en este plano, incluido el de la cocina, se ha reflejado a efectos meramente orientativos y decorativos, no incluyéndose en la vivienda y parcela objeto de la compraventa. Los datos referidos a superficies, distribución son meramente orientativos y pueden sufrir variaciones como consecuencia de exigencias de carácter técnicas, jurídicas o de ejecución de proyecto.

137 VIVIENDAS UNIFAMILIARES

CALLE ALEU I RIERA
BARRIO DEL JARAMA - COSLADA
(MADRID)

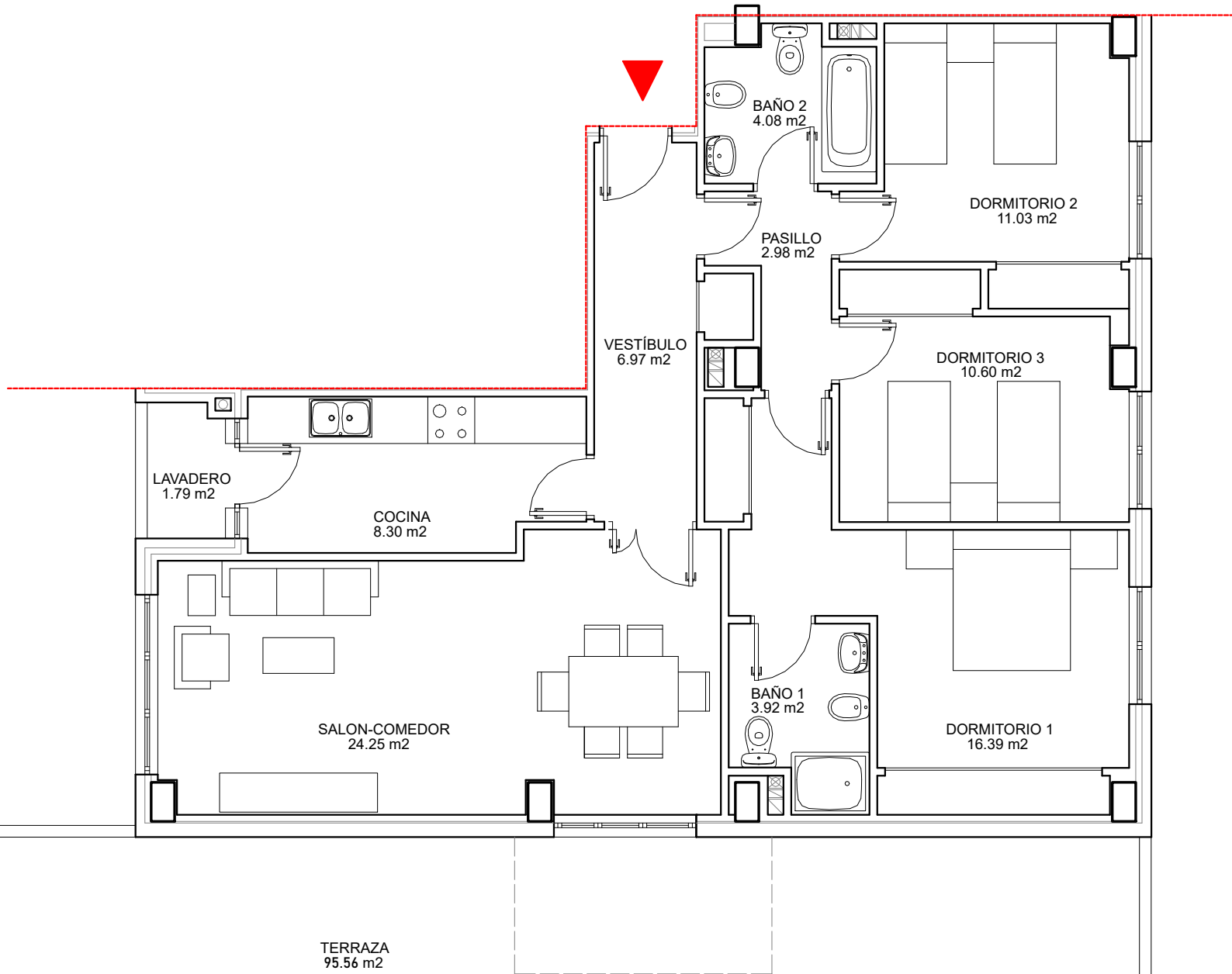

PLANTA 1
BLOQUE 7 VIVIENDA B

SUPERFICIE CONSTRUIDA 107.05 m²

0m 1m 2m 3m 4m

Este documento (tanto en su parte gráfica como en los datos referidos a superficies) tienen un carácter meramente orientativo, no contractual. Las superficies definitivas, serán las que resulten de la ejecución de la obra. Las imágenes mostradas incluyen opciones sujetas a coste adicional. Todo el mobiliario y la piscina que se muestran en este plano, incluido el de la cocina, se ha reflejado a efectos meramente orientativos y decorativos, no incluyéndose en la vivienda y parcela objeto de la compraventa. Los datos referidos a superficies, distribución son meramente orientativos y pueden sufrir variaciones como consecuencia de exigencias de carácter técnicas, jurídicas o de ejecución de proyecto.

137 VIVIENDAS UNIFAMILIARES

CALLE ALEU I RIERA
BARRIO DEL JARAMA - COSLADA
(MADRID)

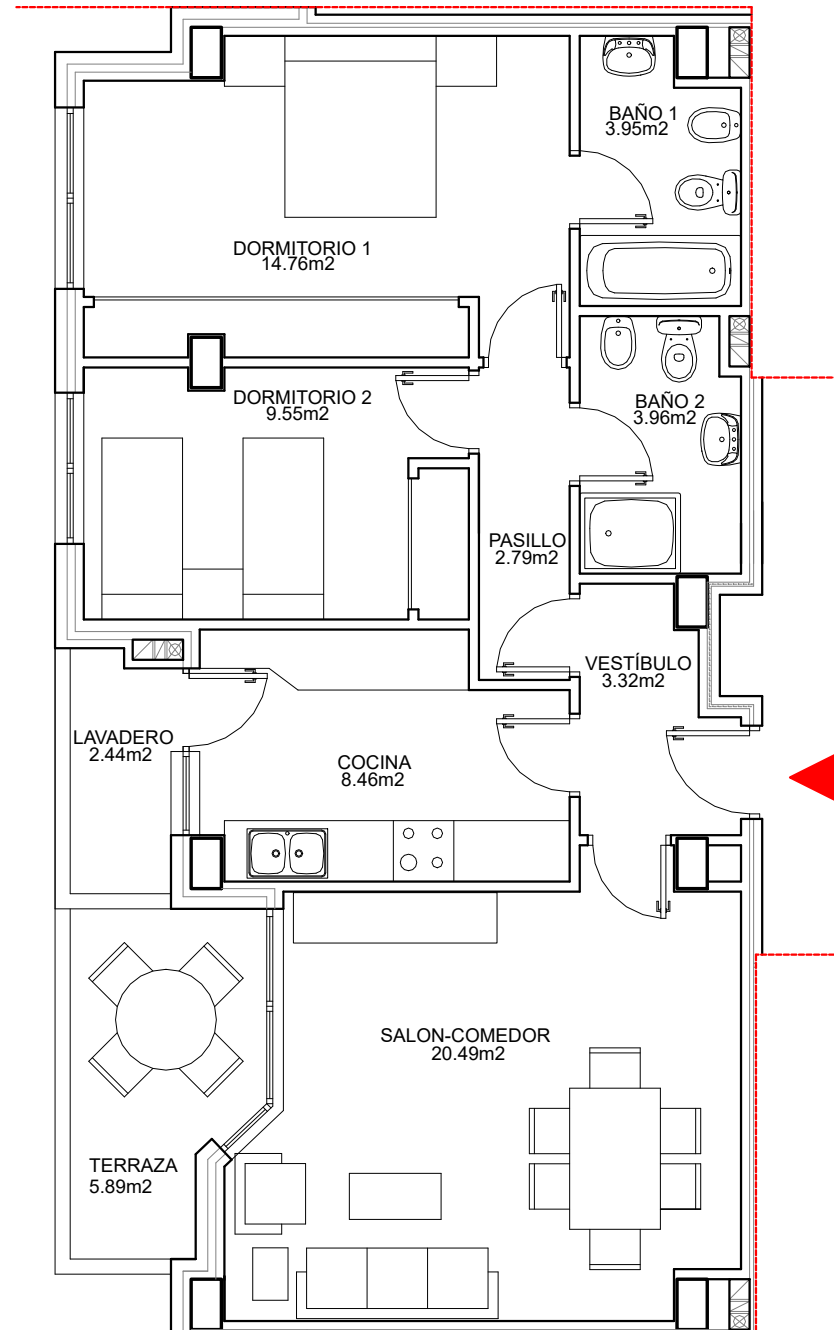

PLANTAS 1,2,3,4 Y 5
BLOQUE 7 VIVIENDA C

SUPERFICIE CONSTRUIDA 88.08 m²



Este documento (tanto en su parte gráfica como en los datos referidos a superficies) tienen un carácter meramente orientativo, no contractual. Las superficies definitivas, serán las que resulten de la ejecución de la obra. Las imágenes mostradas incluyen opciones sujetas a coste adicional. Todo el mobiliario y la piscina que se muestran en este plano, incluido el de la cocina, se ha reflejado a efectos meramente orientativos y decorativos, no incluyéndose en la vivienda y parcela objeto de la compraventa. Los datos referidos a superficies, distribución son meramente orientativos y pueden sufrir variaciones como consecuencia de exigencias de carácter técnicas, jurídicas o de ejecución de proyecto.

137 VIVIENDAS UNIFAMILIARES

CALLE ALEU I RIERA
BARRIO DEL JARAMA - COSLADA
(MADRID)

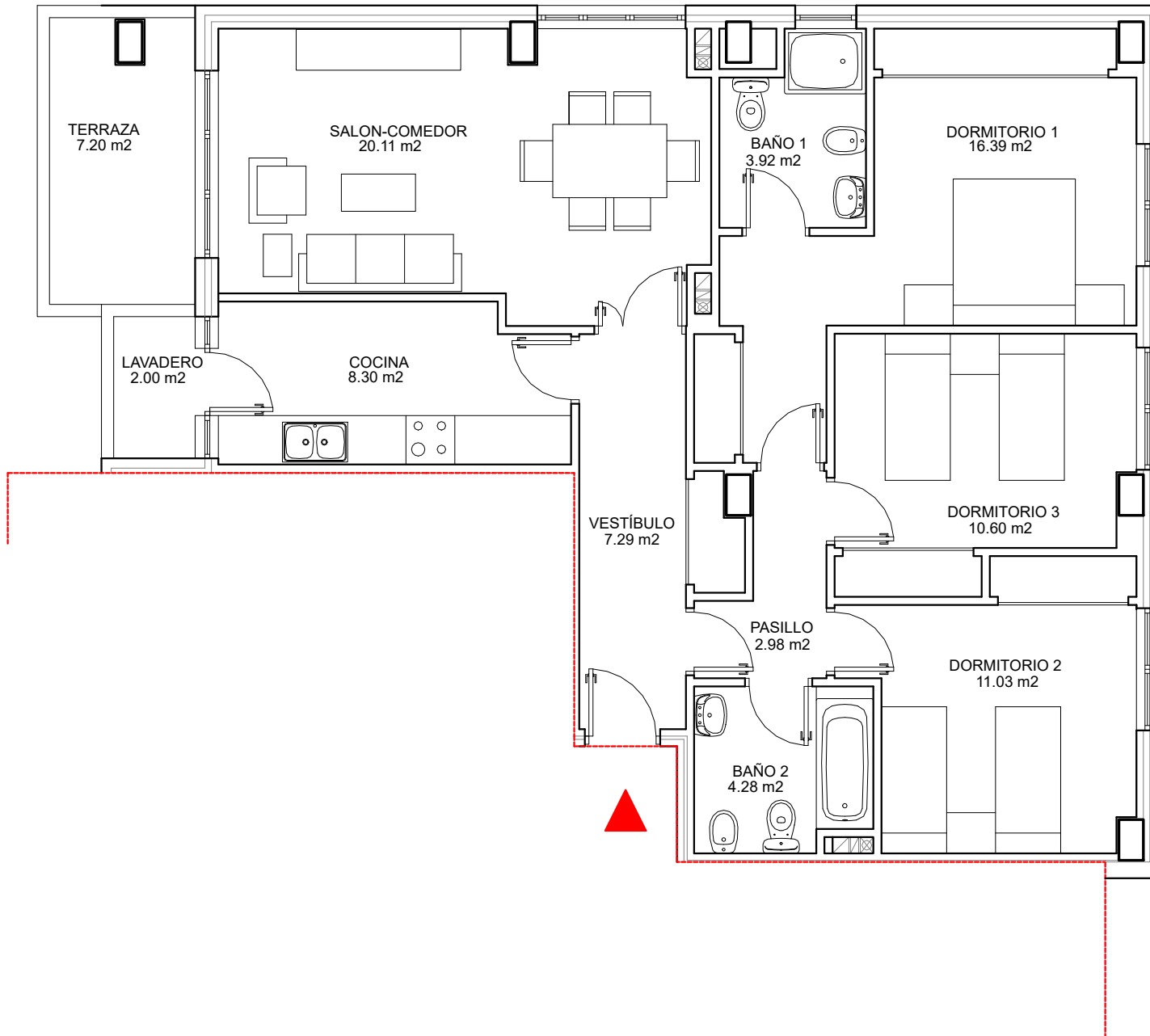

PLANTA 2,3,4 Y 5
BLOQUE 3 VIVIENDA A

SUPERFICIE CONSTRUIDA 111.26 m²

0m 1m 2m 3m 4m

Este documento (tanto en su parte gráfica como en los datos referidos a superficies) tienen un carácter meramente orientativo, no contractual. Las superficies definitivas, serán las que resulten de la ejecución de la obra. Las imágenes mostradas incluyen opciones sujetas a coste adicional. Todo el mobiliario y la piscina que se muestran en este plano, incluido el de la cocina, se ha reflejado a efectos meramente orientativos y decorativos, no incluyéndose en la vivienda y parcela objeto de la compraventa. Los datos referidos a superficies, distribución son meramente orientativos y pueden sufrir variaciones como consecuencia de exigencias de carácter técnicas, jurídicas o de ejecución de proyecto.

137 VIVIENDAS UNIFAMILIARES

CALLE ALEU I RIERA
BARRIO DEL JARAMA - COSLADA
(MADRID)

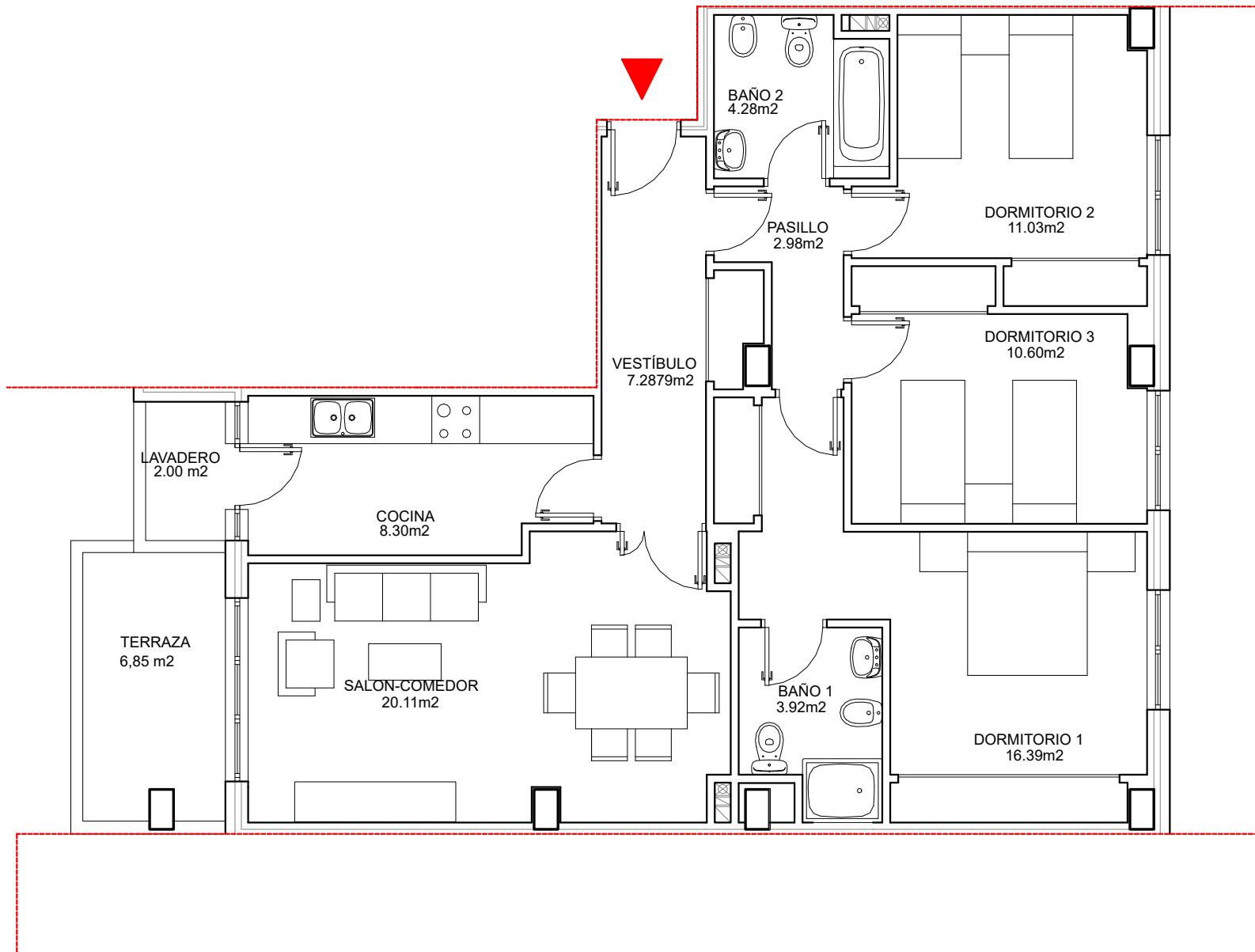

PLANTA 2,3,4 Y 5
BLOQUE 3 VIVIENDA B

PLANTA 2,3,4 Y 5
BLOQUE 4 VIVIENDA B

SUPERFICIE CONSTRUIDA 108.72 m²

0m 1m 2m 3m 4m

Este documento (tanto en su parte gráfica como en los datos referidos a superficies) tienen un carácter meramente orientativo, no contractual. Las superficies definitivas, serán las que resulten de la ejecución de la obra. Las imágenes mostradas incluyen opciones sujetas a coste adicional. Todo el mobiliario y la piscina que se muestran en este plano, incluido el de la cocina, se ha reflejado a efectos meramente orientativos y decorativos, no incluyéndose en la vivienda y parcela objeto de la compraventa. Los datos referidos a superficies, distribución son meramente orientativos y pueden sufrir variaciones como consecuencia de exigencias de carácter técnicas, jurídicas o de ejecución de proyecto.

137 VIVIENDAS UNIFAMILIARES

CALLE ALEU I RIERA
BARRIO DEL JARAMA - COSLADA
(MADRID)

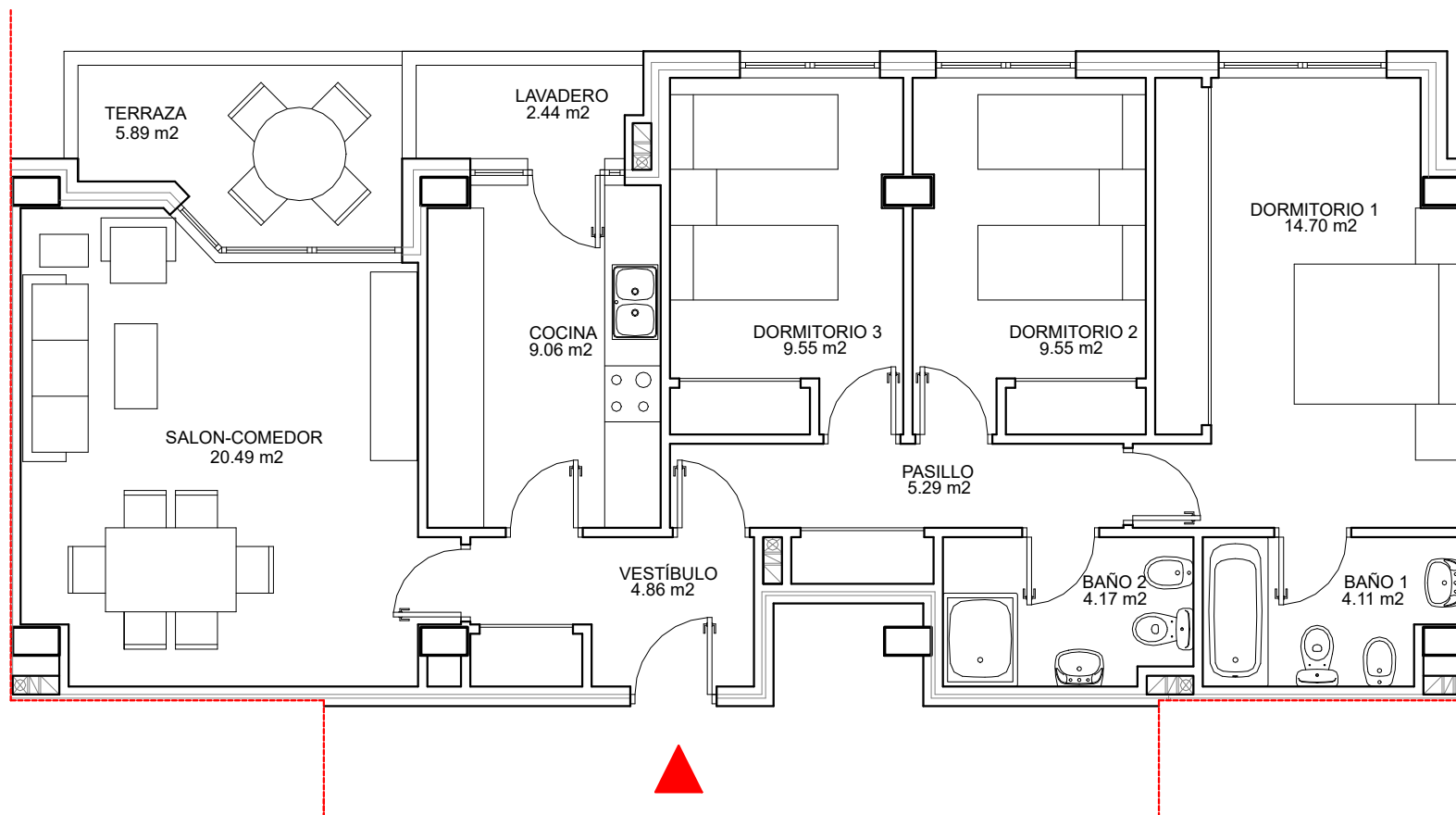

PLANTA 2,3,4 Y 5
BLOQUE 3 VIVIENDA C

PLANTA 2,3,4 Y 5
BLOQUE 5 VIVIENDA C

SUPERFICIE CONSTRUIDA 105.25 m²



Este documento (tanto en su parte gráfica como en los datos referidos a superficies) tienen un carácter meramente orientativo, no contractual. Las superficies definitivas, serán las que resulten de la ejecución de la obra. Las imágenes mostradas incluyen opciones sujetas a coste adicional. Todo el mobiliario y la piscina que se muestran en este plano, incluido el de la cocina, se ha reflejado a efectos meramente orientativos y decorativos, no incluyéndose en la vivienda y parcela objeto de la compraventa. Los datos referidos a superficies, distribución son meramente orientativos y pueden sufrir variaciones como consecuencia de exigencias de carácter técnicas, jurídicas o de ejecución de proyecto.

137 VIVIENDAS UNIFAMILIARES

CALLE ALEU I RIERA
BARRIO DEL JARAMA - COSLADA
(MADRID)

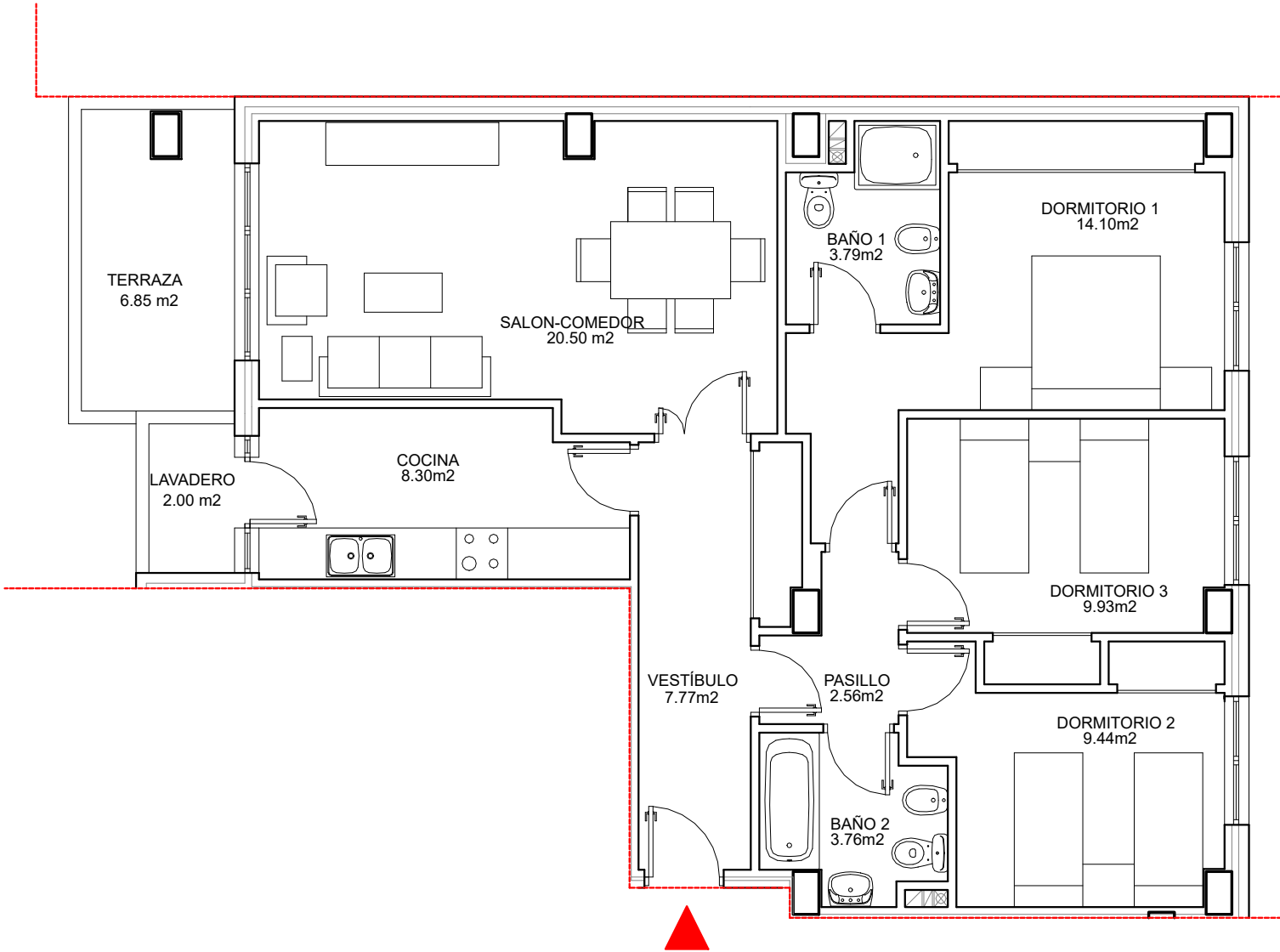

PLANTA 2,3,4 Y 5
BLOQUE 4 VIVIENDA A

SUPERFICIE CONSTRUIDA 103.17 m²

0m 1m 2m 3m 4m

Este documento (tanto en su parte gráfica como en los datos referidos a superficies) tienen un carácter meramente orientativo, no contractual. Las superficies definitivas, serán las que resulten de la ejecución de la obra. Las imágenes mostradas incluyen opciones sujetas a coste adicional. Todo el mobiliario y la piscina que se muestran en este plano, incluido el de la cocina, se ha reflejado a efectos meramente orientativos y decorativos, no incluyéndose en la vivienda y parcela objeto de la compraventa. Los datos referidos a superficies, distribución son meramente orientativos y pueden sufrir variaciones como consecuencia de exigencias de carácter técnicas, jurídicas o de ejecución de proyecto.

137 VIVIENDAS UNIFAMILIARES

CALLE ALEU I RIERA
BARRIO DEL JARAMA - COSLADA
(MADRID)

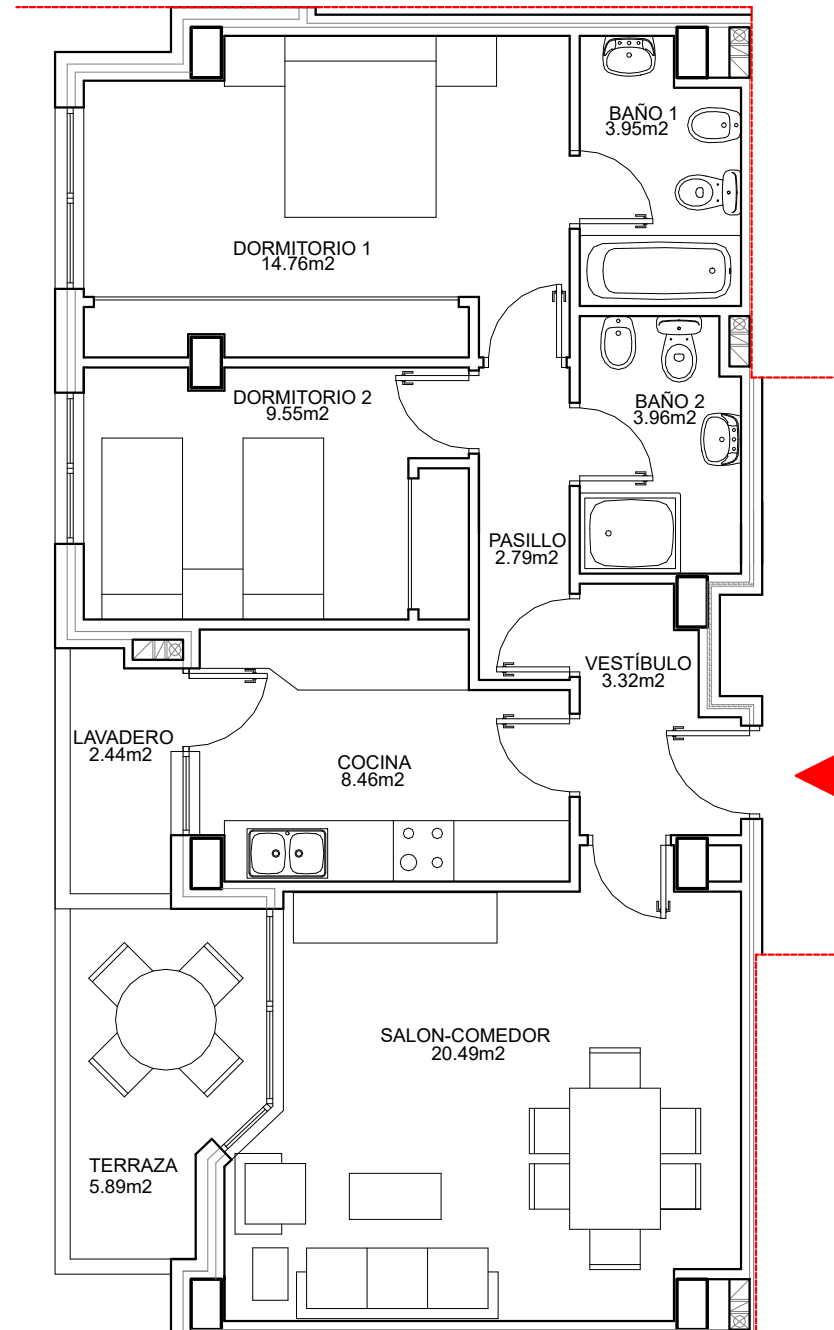

PLANTA 2,3,4 Y 5
BLOQUE 4 VIVIENDA C

SUPERFICIE CONSTRUIDA 88.08 m²



Este documento (tanto en su parte gráfica como en los datos referidos a superficies) tienen un carácter meramente orientativo, no contractual. Las superficies definitivas, serán las que resulten de la ejecución de la obra. Las imágenes mostradas incluyen opciones sujetas a coste adicional. Todo el mobiliario y la piscina que se muestran en este plano, incluido el de la cocina, se ha reflejado a efectos meramente orientativos y decorativos, no incluyéndose en la vivienda y parcela objeto de la compraventa. Los datos referidos a superficies, distribución son meramente orientativos y pueden sufrir variaciones como consecuencia de exigencias de carácter técnicas, jurídicas o de ejecución de proyecto.

137 VIVIENDAS UNIFAMILIARES

CALLE ALEU I RIERA
BARRIO DEL JARAMA - COSLADA
(MADRID)

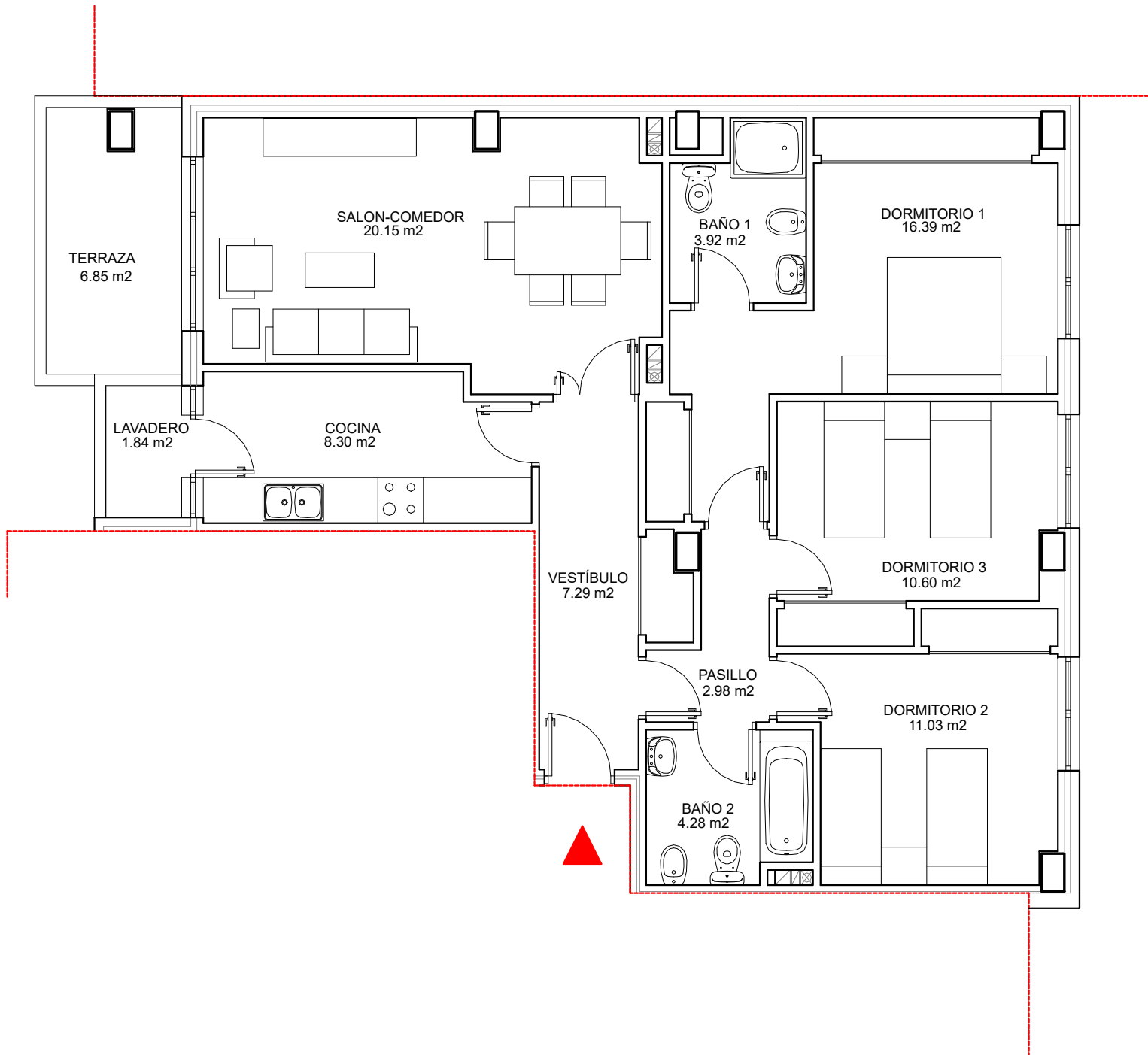

PLANTA 2,3,4 Y 5
BLOQUE 5 VIVIENDA A

SUPERFICIE CONSTRUIDA 108.71 m²

0m 1m 2m 3m 4m

Este documento (tanto en su parte gráfica como en los datos referidos a superficies) tienen un carácter meramente orientativo, no contractual. Las superficies definitivas, serán las que resulten de la ejecución de la obra. Las imágenes mostradas incluyen opciones sujetas a coste adicional. Todo el mobiliario y la piscina que se muestran en este plano, incluido el de la cocina, se ha reflejado a efectos meramente orientativos y decorativos, no incluyéndose en la vivienda y parcela objeto de la compraventa. Los datos referidos a superficies, distribución son meramente orientativos y pueden sufrir variaciones como consecuencia de exigencias de carácter técnicas, jurídicas o de ejecución de proyecto.

137 VIVIENDAS UNIFAMILIARES

CALLE ALEU I RIERA
BARRIO DEL JARAMA - COSLADA
(MADRID)

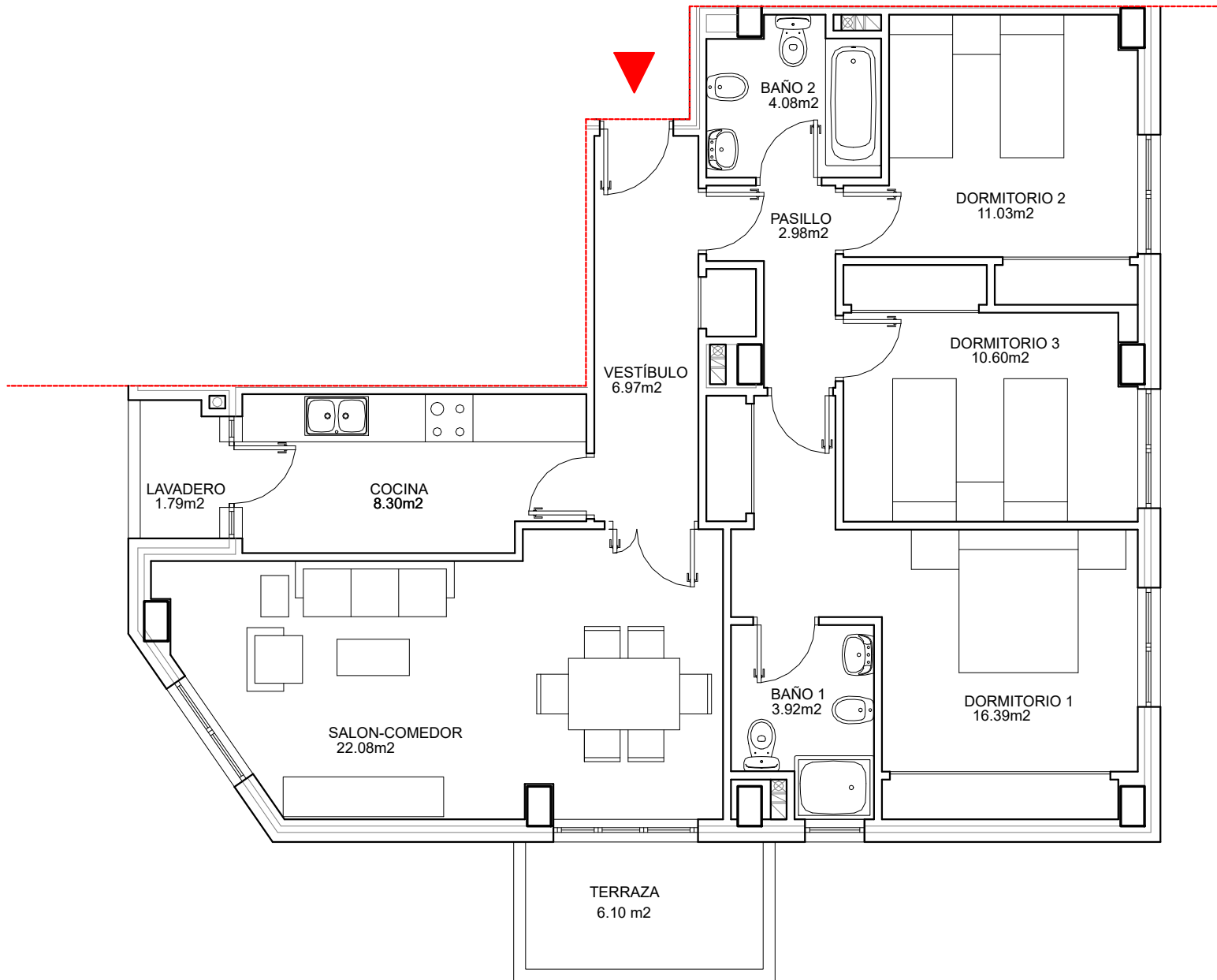

PLANTA 2,3,4 Y 5
BLOQUE 5 VIVIENDA B

SUPERFICIE CONSTRUIDA 110.43 m²



Este documento (tanto en su parte gráfica como en los datos referidos a superficies) tienen un carácter meramente orientativo, no contractual. Las superficies definitivas, serán las que resulten de la ejecución de la obra. Las imágenes mostradas incluyen opciones sujetas a coste adicional. Todo el mobiliario y la piscina que se muestran en este plano, incluido el de la cocina, se ha reflejado a efectos meramente orientativos y decorativos, no incluyéndose en la vivienda y parcela objeto de la compraventa. Los datos referidos a superficies, distribución son meramente orientativos y pueden sufrir variaciones como consecuencia de exigencias de carácter técnicas, jurídicas o de ejecución de proyecto.

137 VIVIENDAS UNIFAMILIARES

CALLE ALEU I RIERA
BARRIO DEL JARAMA - COSLADA
(MADRID)

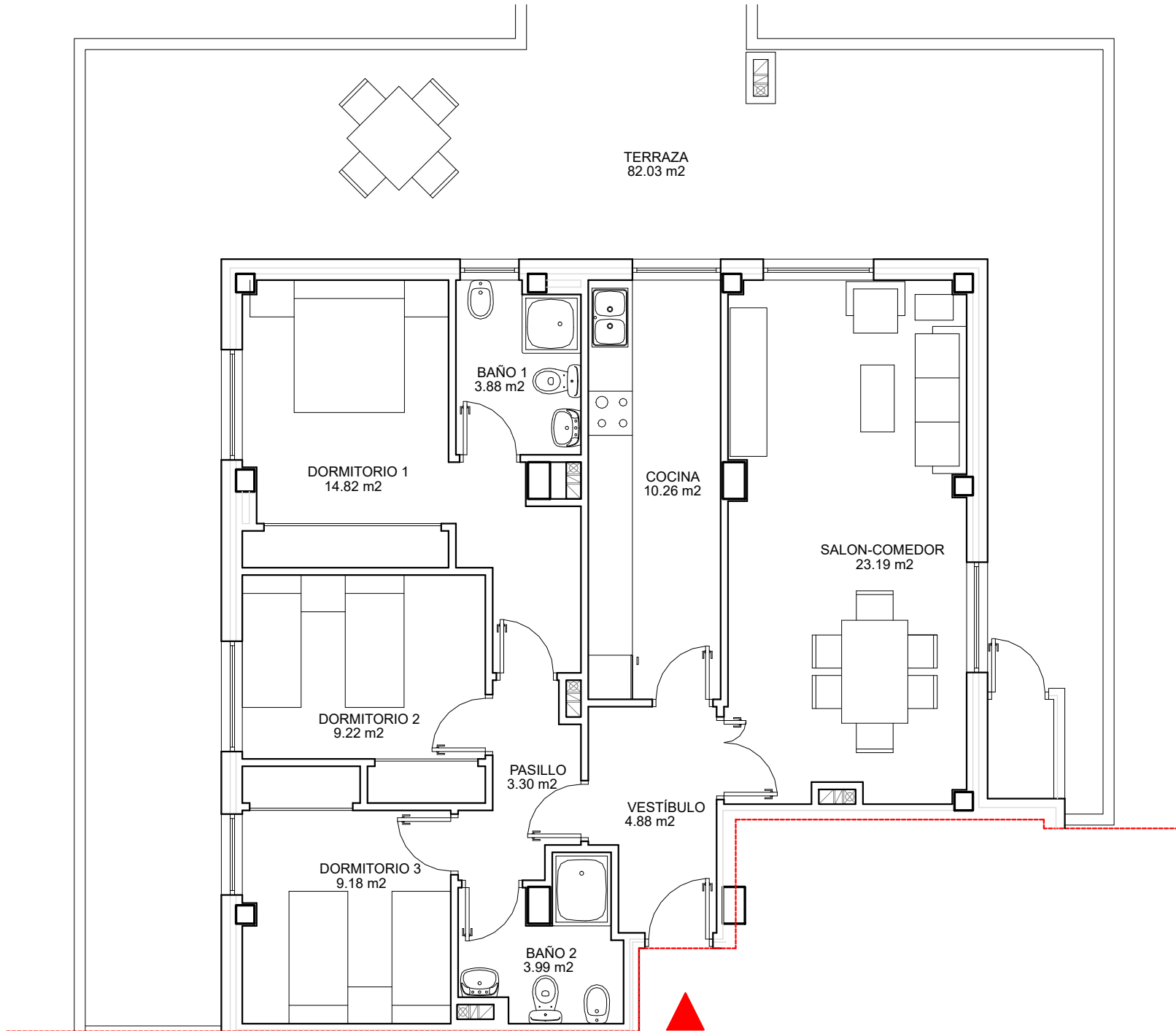

PLANTA ÁTICO
BLOQUE 1 VIVIENDA A

PLANTA ÁTICO
BLOQUE 2 VIVIENDA A

PLANTA ÁTICO
BLOQUE 6 VIVIENDA A

SUPERFICIE CONSTRUIDA 97.16 m²

0m 1m 2m 3m 4m

Este documento (tanto en su parte gráfica como en los datos referidos a superficies) tienen un carácter meramente orientativo, no contractual. Las superficies definitivas, serán las que resulten de la ejecución de la obra. Las imágenes mostradas incluyen opciones sujetas a coste adicional. Todo el mobiliario y la piscina que se muestran en este plano, incluido el de la cocina, se ha reflejado a efectos meramente orientativos y decorativos, no incluyéndose en la vivienda y parcela objeto de la compraventa. Los datos referidos a superficies, distribución son meramente orientativos y pueden sufrir variaciones como consecuencia de exigencias de carácter técnicas, jurídicas o de ejecución de proyecto.

137 VIVIENDAS UNIFAMILIARES

CALLE ALEU I RIERA
BARRIO DEL JARAMA - COSLADA
(MADRID)

PLANTA ÁTICO
BLOQUE 1 VIVIENDA B

PLANTA ÁTICO
BLOQUE 2 VIVIENDA B

PLANTA ÁTICO
BLOQUE 6 VIVIENDA B

SUPERFICIE CONSTRUIDA 103.13 m²

0m 1m 2m 3m 4m

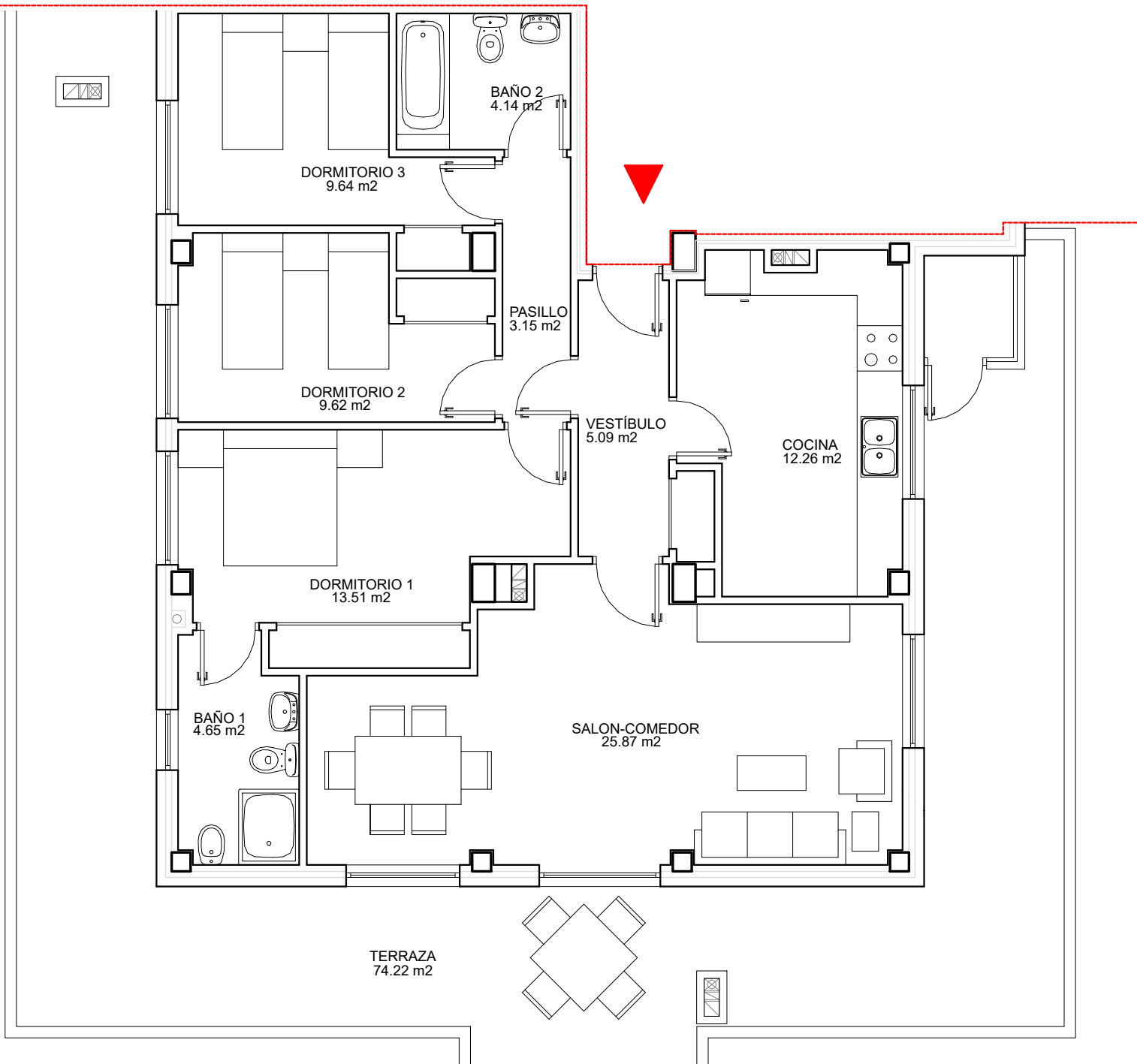

Este documento (tanto en su parte gráfica como en los datos referidos a superficies) tienen un carácter meramente orientativo, no contractual. Las superficies definitivas, serán las que resulten de la ejecución de la obra. Las imágenes mostradas incluyen opciones sujetas a coste adicional. Todo el mobiliario y la piscina que se muestran en este plano, incluido el de la cocina, se ha reflejado a efectos meramente orientativos y decorativos, no incluyéndose en la vivienda y parcela objeto de la compraventa. Los datos referidos a superficies, distribución son meramente orientativos y pueden sufrir variaciones como consecuencia de exigencias de carácter técnicas, jurídicas o de ejecución de proyecto.

137 VIVIENDAS UNIFAMILIARES

CALLE ALEU I RIERA
BARRIO DEL JARAMA - COSLADA
(MADRID)

PLANTA ÁTICO
BLOQUE 3 VIVIENDA A

SUPERFICIE CONSTRUIDA 99.22 m²

0m 1m 2m 3m 4m

TERRAZA
95.73 m²

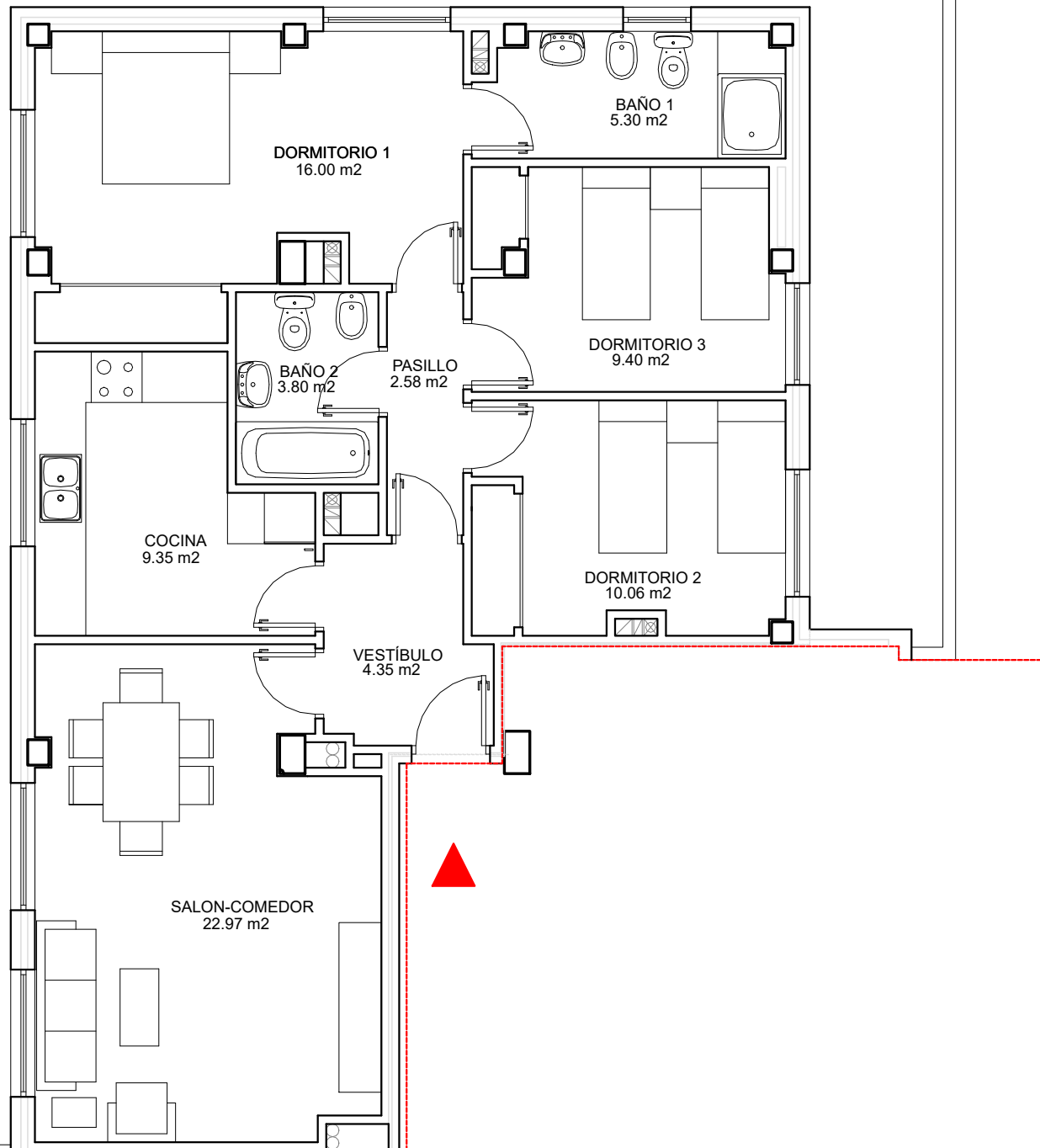

DORMITORIO 1
16.00 m²

BAÑO 1
5.30 m²

DORMITORIO 3
9.40 m²

BAÑO 2
3.80 m²

PASILLO
2.58 m²

COCINA
9.35 m²

DORMITORIO 2
10.06 m²

VESTÍBULO
4.35 m²

SALON-COMEDOR
22.97 m²

Este documento (tanto en su parte gráfica como en los datos referidos a superficies) tienen un carácter meramente orientativo, no contractual. Las superficies definitivas, serán las que resulten de la ejecución de la obra. Las imágenes mostradas incluyen opciones sujetas a coste adicional. Todo el mobiliario y la piscina que se muestran en este plano, incluido el de la cocina, se ha reflejado a efectos meramente orientativos y decorativos, no incluyéndose en la vivienda y parcela objeto de la compraventa. Los datos referidos a superficies, distribución son meramente orientativos y pueden sufrir variaciones como consecuencia de exigencias de carácter técnicas, jurídicas o de ejecución de proyecto.

137 VIVIENDAS UNIFAMILIARES

CALLE ALEU I RIERA
BARRIO DEL JARAMA - COSLADA
(MADRID)

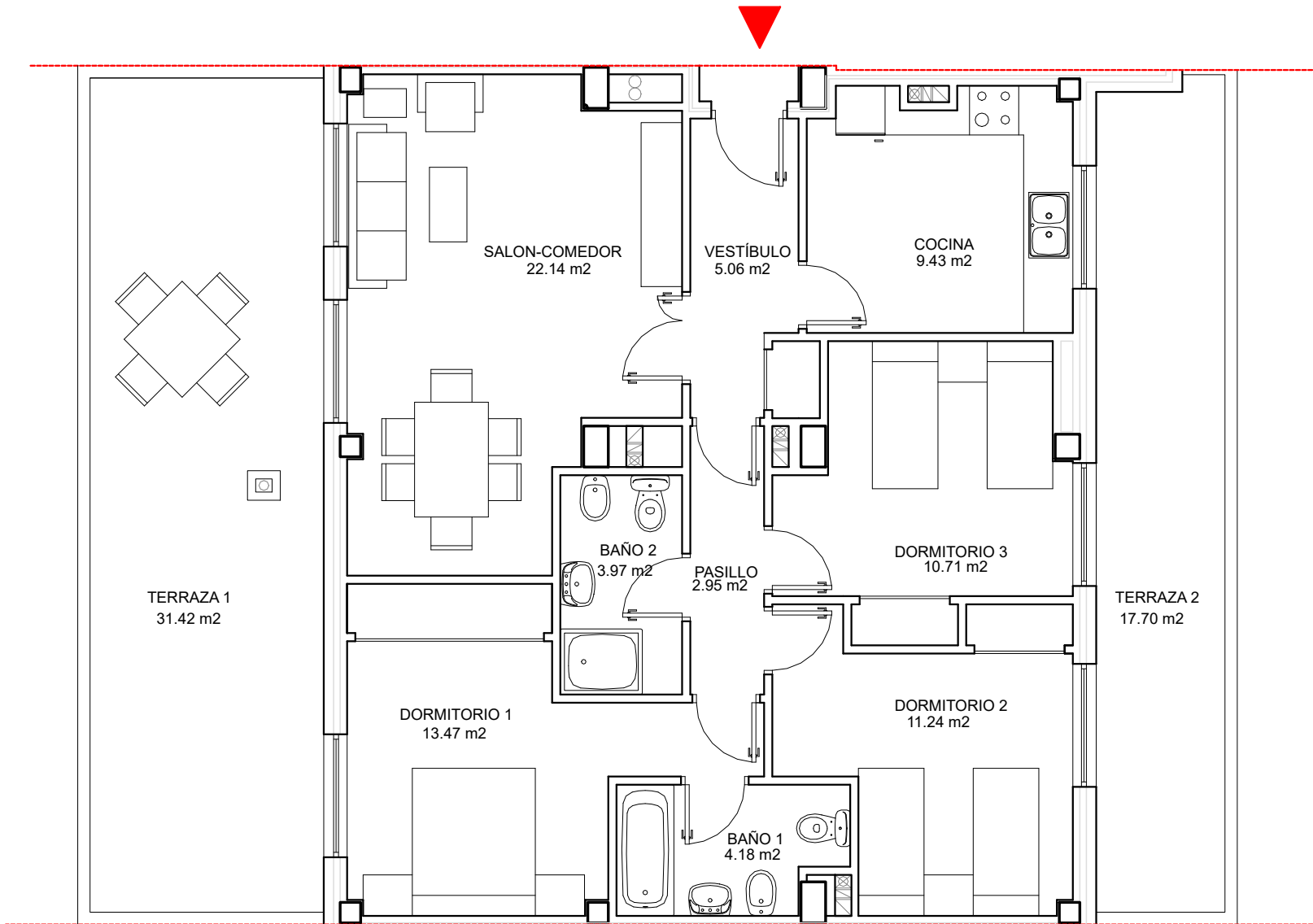

PLANTA ÁTICO
BLOQUE 3 VIVIENDA B

SUPERFICIE CONSTRUIDA 97.31 m²



Este documento (tanto en su parte gráfica como en los datos referidos a superficies) tienen un carácter meramente orientativo, no contractual. Las superficies definitivas, serán las que resulten de la ejecución de la obra. Las imágenes mostradas incluyen opciones sujetas a coste adicional. Todo el mobiliario y la piscina que se muestran en este plano, incluido el de la cocina, se ha reflejado a efectos meramente orientativos y decorativos, no incluyéndose en la vivienda y parcela objeto de la compraventa. Los datos referidos a superficies, distribución son meramente orientativos y pueden sufrir variaciones como consecuencia de exigencias de carácter técnicas, jurídicas o de ejecución de proyecto.

137 VIVIENDAS UNIFAMILIARES

CALLE ALEU I RIERA
BARRIO DEL JARAMA - COSLADA
(MADRID)

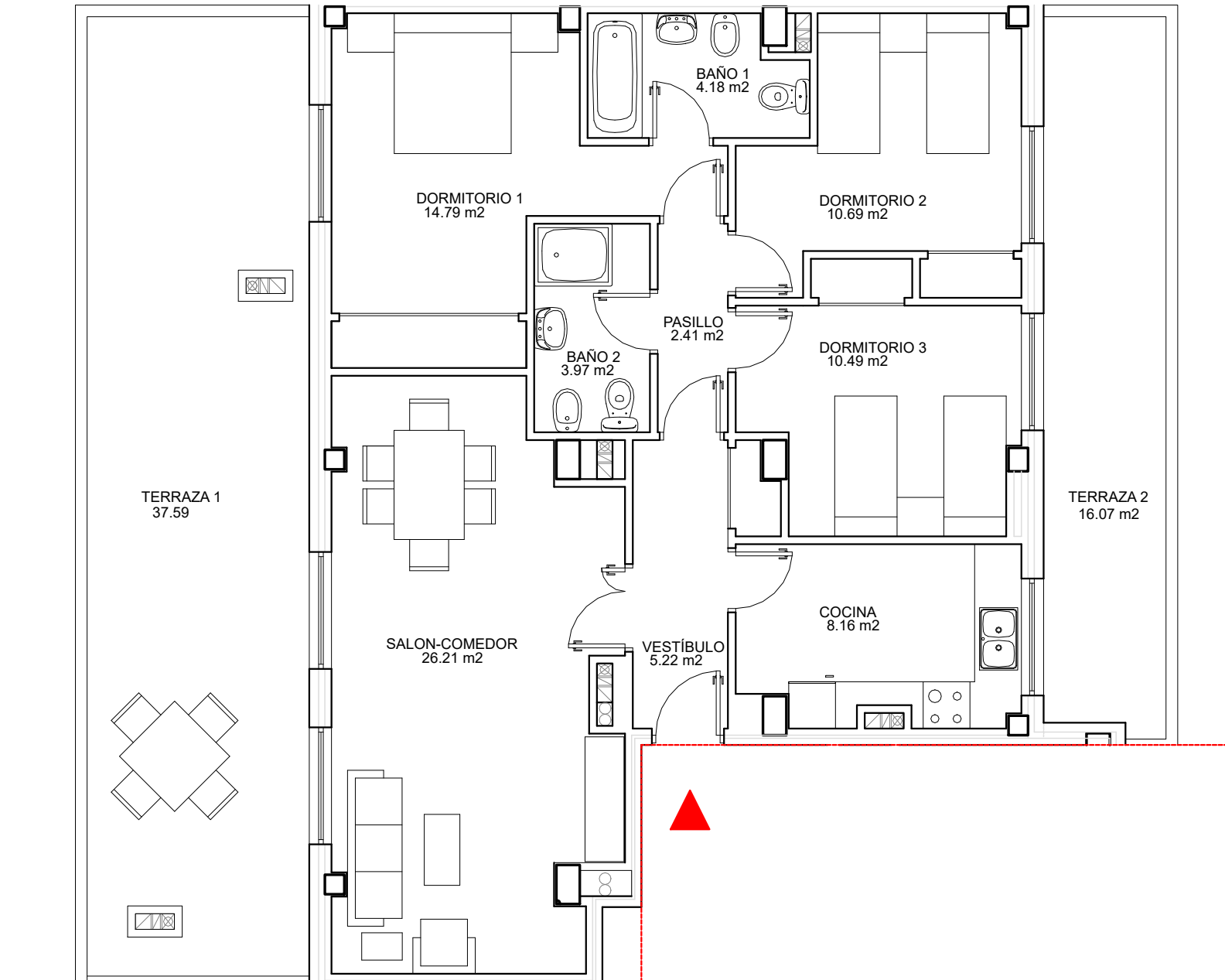

PLANTA ÁTICO
BLOQUE 4 VIVIENDA A

SUPERFICIE CONSTRUIDA 100.86 m²

0m 1m 2m 3m 4m

Este documento (tanto en su parte gráfica como en los datos referidos a superficies) tienen un carácter meramente orientativo, no contractual. Las superficies definitivas, serán las que resulten de la ejecución de la obra. Las imágenes mostradas incluyen opciones sujetas a coste adicional. Todo el mobiliario y la piscina que se muestran en este plano, incluido el de la cocina, se ha reflejado a efectos meramente orientativos y decorativos, no incluyéndose en la vivienda y parcela objeto de la compraventa. Los datos referidos a superficies, distribución son meramente orientativos y pueden sufrir variaciones como consecuencia de exigencias de carácter técnicas, jurídicas o de ejecución de proyecto.

137 VIVIENDAS UNIFAMILIARES

CALLE ALEU I RIERA
BARRIO DEL JARAMA - COSLADA
(MADRID)

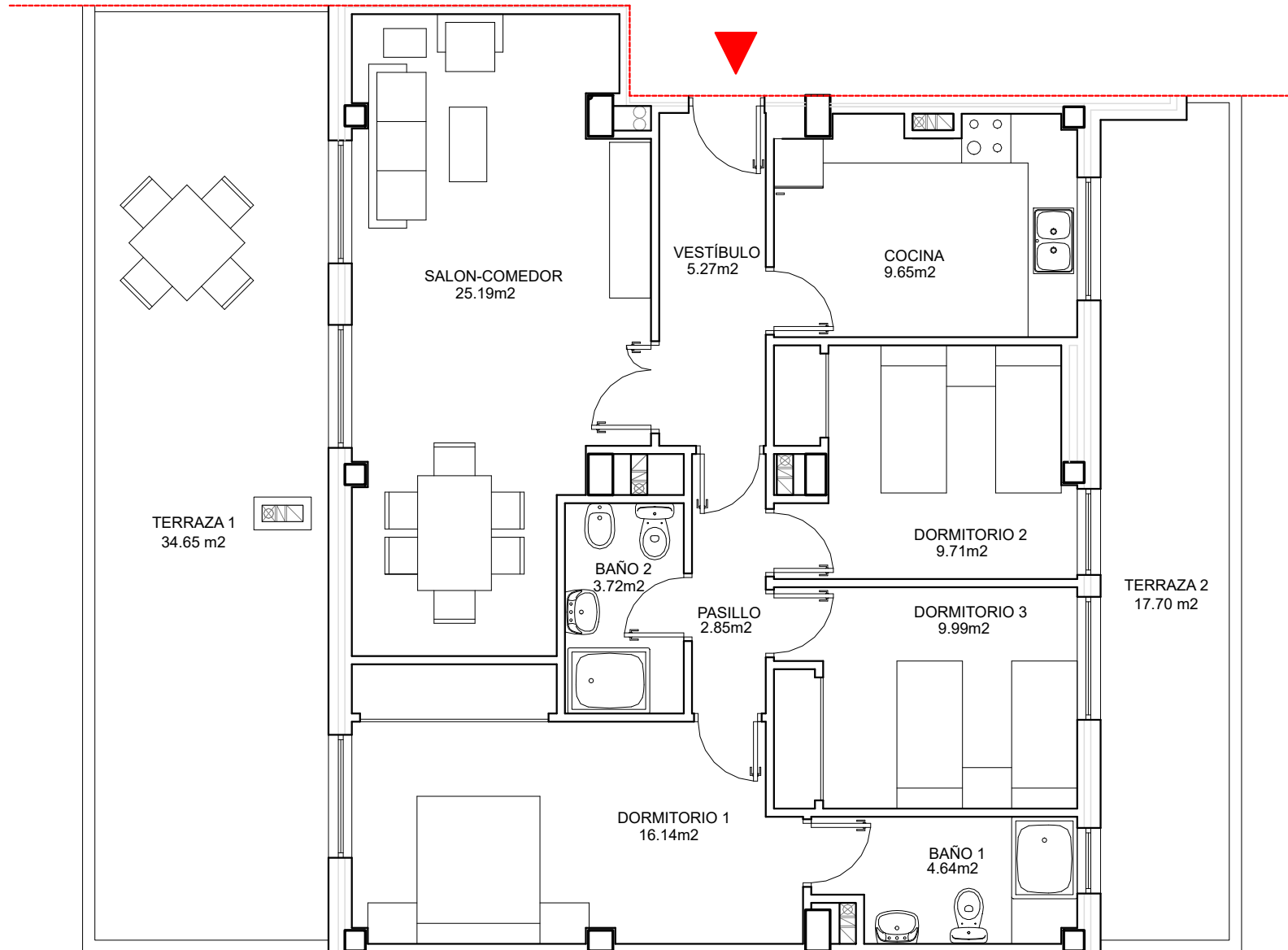

PLANTA ÁTICO
BLOQUE 4 VIVIENDA B

SUPERFICIE CONSTRUIDA 101.80 m²

0m 1m 2m 3m 4m

Este documento (tanto en su parte gráfica como en los datos referidos a superficies) tienen un carácter meramente orientativo, no contractual. Las superficies definitivas, serán las que resulten de la ejecución de la obra. Las imágenes mostradas incluyen opciones sujetas a coste adicional. Todo el mobiliario y la piscina que se muestran en este plano, incluido el de la cocina, se ha reflejado a efectos meramente orientativos y decorativos, no incluyéndose en la vivienda y parcela objeto de la compraventa. Los datos referidos a superficies, distribución son meramente orientativos y pueden sufrir variaciones como consecuencia de exigencias de carácter técnicas, jurídicas o de ejecución de proyecto.

137 VIVIENDAS UNIFAMILIARES

CALLE ALEU I RIERA
BARRIO DEL JARAMA - COSLADA
(MADRID)

PLANTA ÁTICO
BLOQUE 5 VIVIENDA A

SUPERFICIE CONSTRUIDA 97.35 m²

0m 1m 2m 3m 4m

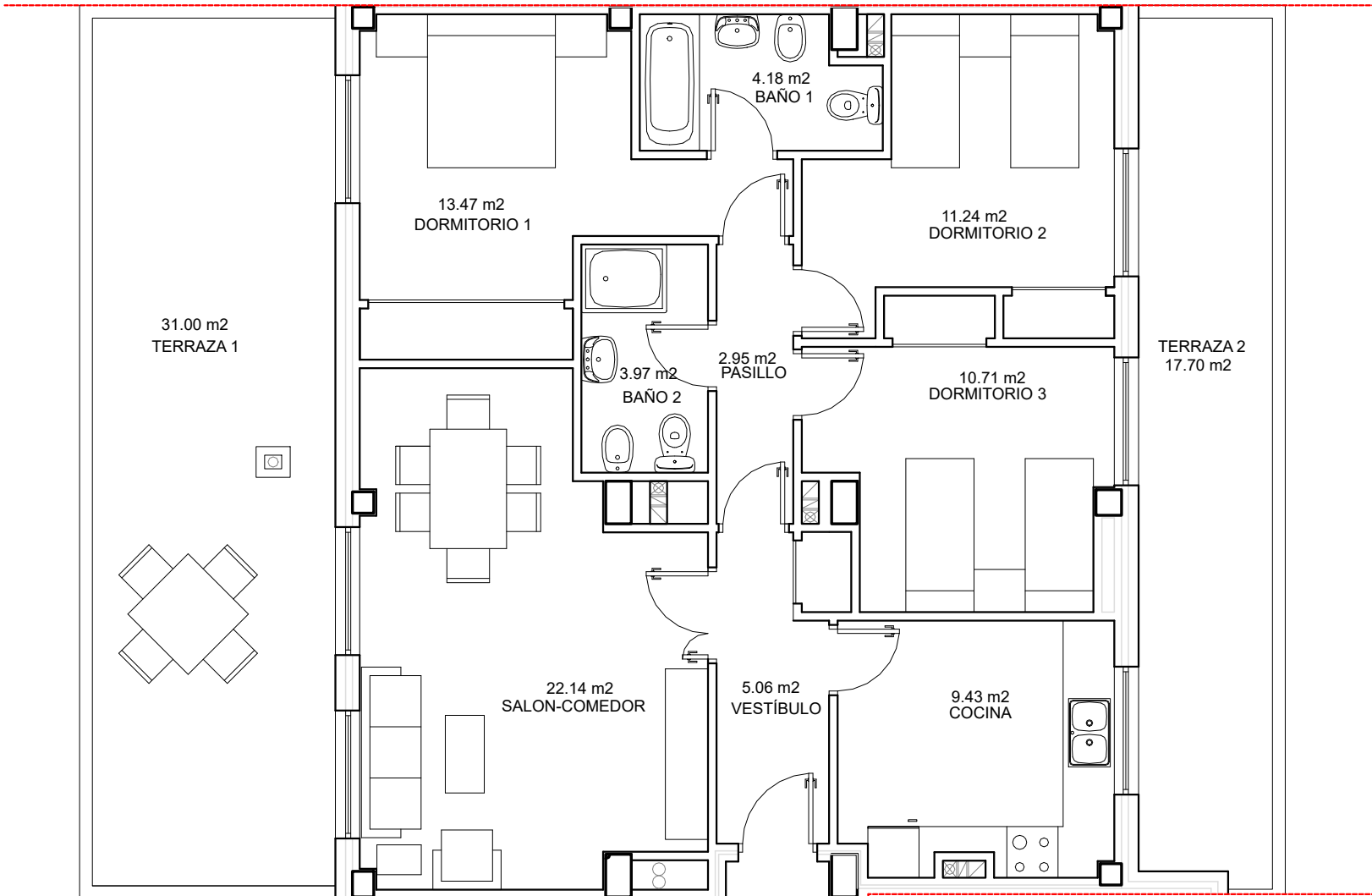

Este documento (tanto en su parte gráfica como en los datos referidos a superficies) tienen un carácter meramente orientativo, no contractual. Las superficies definitivas, serán las que resulten de la ejecución de la obra. Las imágenes mostradas incluyen opciones sujetas a coste adicional. Todo el mobiliario y la piscina que se muestran en este plano, incluido el de la cocina, se ha reflejado a efectos meramente orientativos y decorativos, no incluyéndose en la vivienda y parcela objeto de la compraventa. Los datos referidos a superficies, distribución son meramente orientativos y pueden sufrir variaciones como consecuencia de exigencias de carácter técnicas, jurídicas o de ejecución de proyecto.

137 VIVIENDAS UNIFAMILIARES

CALLE ALEU I RIERA
BARRIO DEL JARAMA - COSLADA
(MADRID)

PLANTA ÁTICO
BLOQUE 5 VIVIENDA B

SUPERFICIE CONSTRUIDA 95.49 m²

0m 1m 2m 3m 4m

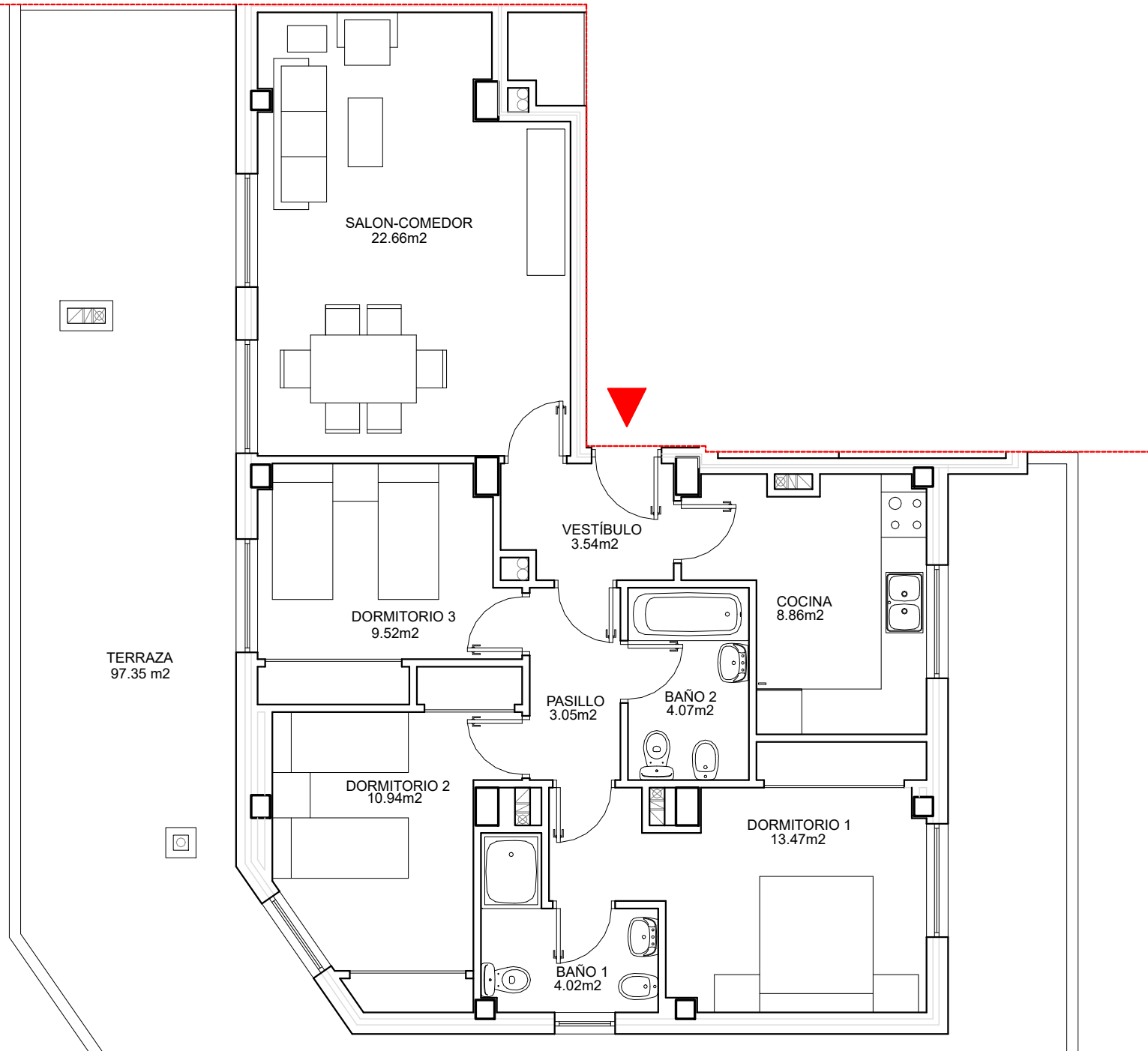

Este documento (tanto en su parte gráfica como en los datos referidos a superficies) tienen un carácter meramente orientativo, no contractual. Las superficies definitivas, serán las que resulten de la ejecución de la obra. Las imágenes mostradas incluyen opciones sujetas a coste adicional. Todo el mobiliario y la piscina que se muestran en este plano, incluido el de la cocina, se ha reflejado a efectos meramente orientativos y decorativos, no incluyéndose en la vivienda y parcela objeto de la compraventa. Los datos referidos a superficies, distribución son meramente orientativos y pueden sufrir variaciones como consecuencia de exigencias de carácter técnicas, jurídicas o de ejecución de proyecto.

137 VIVIENDAS UNIFAMILIARES

CALLE ALEU I RIERA
BARRIO DEL JARAMA - COSLADA
(MADRID)

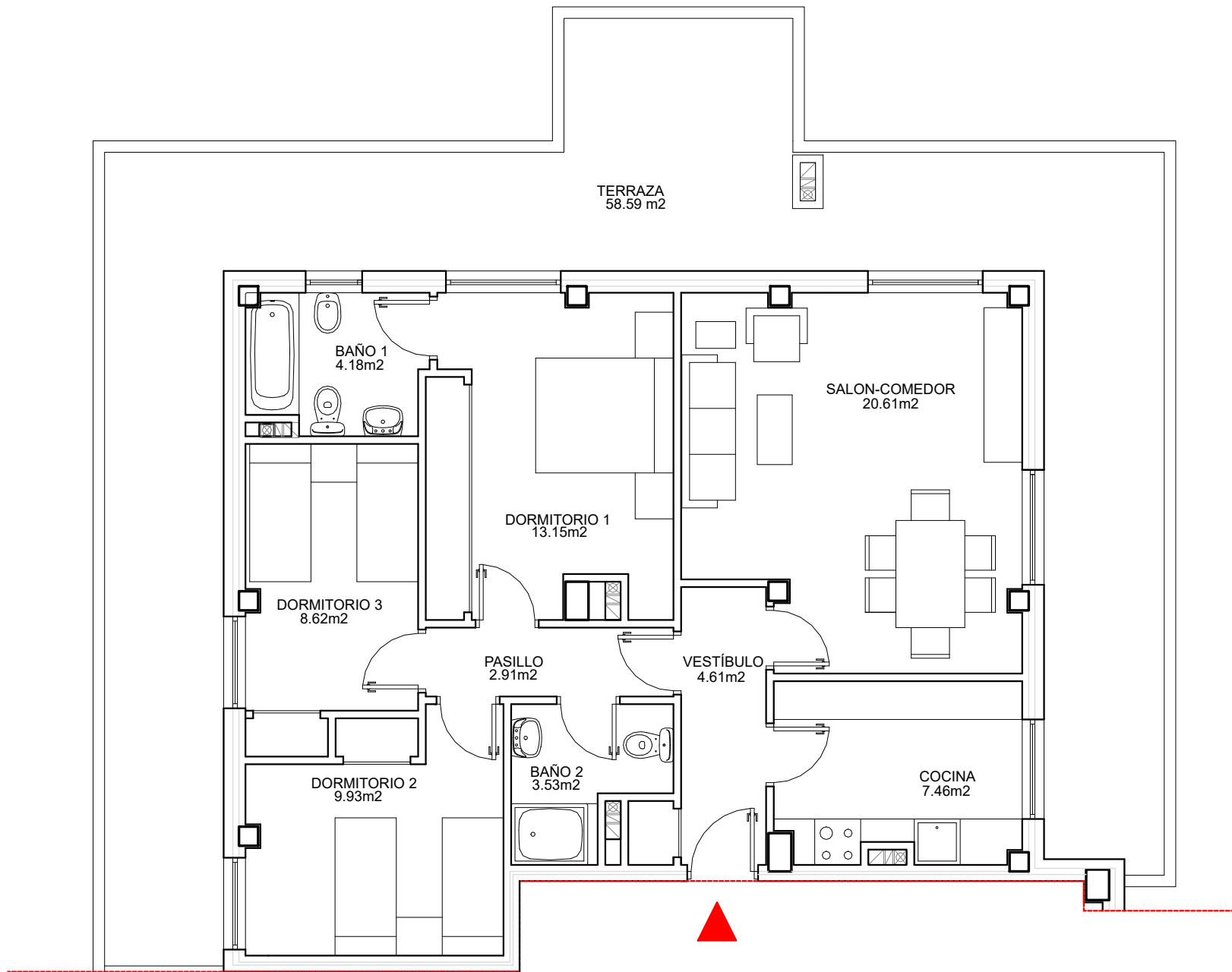

PLANTA ÁTICO
BLOQUE 7 VIVIENDA A

SUPERFICIE CONSTRUIDA 88.78 m²



Este documento (tanto en su parte gráfica como en los datos referidos a superficies) tienen un carácter meramente orientativo, no contractual. Las superficies definitivas, serán las que resulten de la ejecución de la obra. Las imágenes mostradas incluyen opciones sujetas a coste adicional. Todo el mobiliario y la piscina que se muestran en este plano, incluido el de la cocina, se ha reflejado a efectos meramente orientativos y decorativos, no incluyéndose en la vivienda y parcela objeto de la compraventa. Los datos referidos a superficies, distribución son meramente orientativos y pueden sufrir variaciones como consecuencia de exigencias de carácter técnicas, jurídicas o de ejecución de proyecto.

137 VIVIENDAS UNIFAMILIARES

CALLE ALEU I RIERA
BARRIO DEL JARAMA - COSLADA
(MADRID)

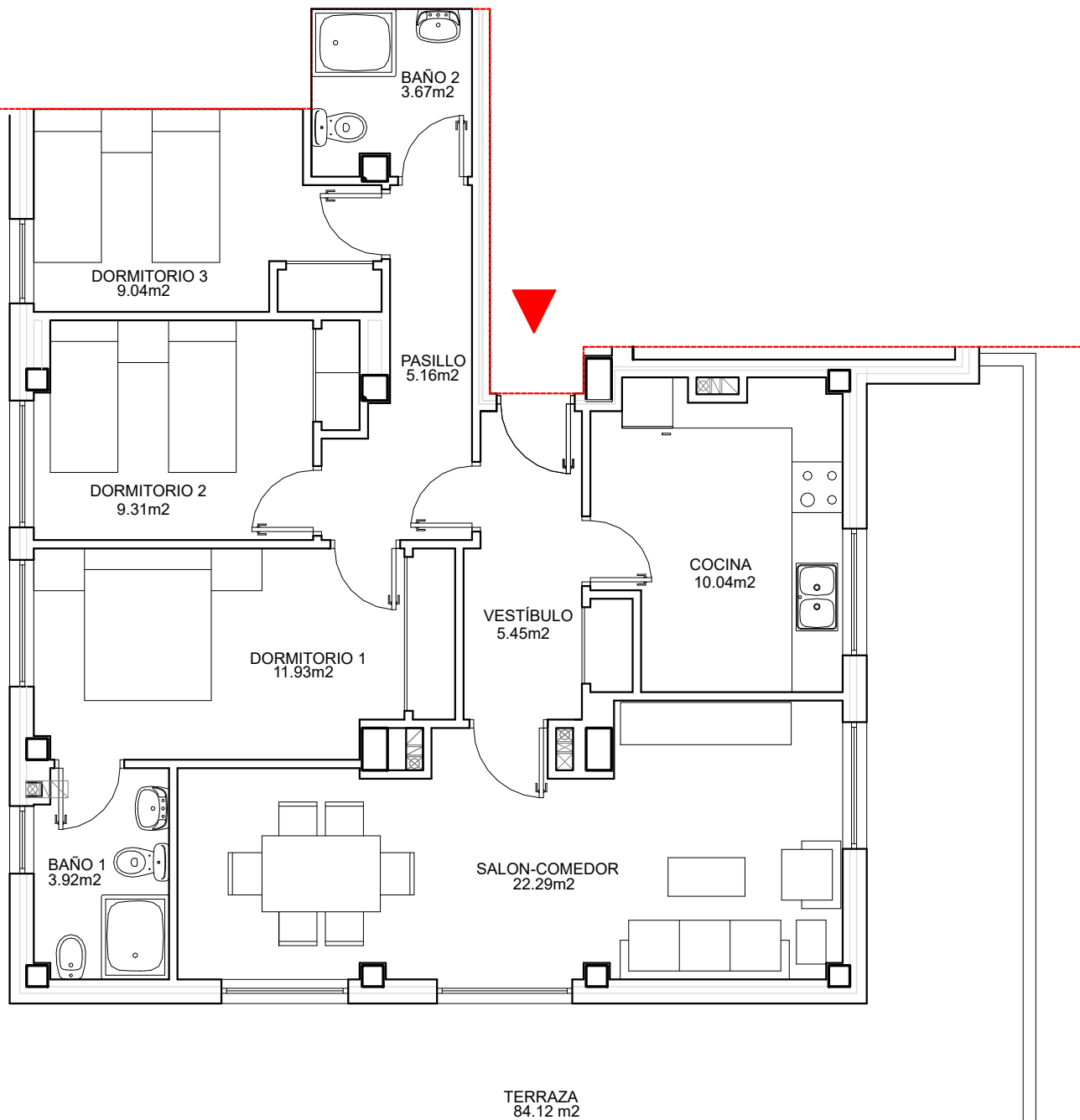

PLANTA ÁTICO
BLOQUE 7 VIVIENDA B

SUPERFICIE CONSTRUIDA 95.77 m²



Este documento (tanto en su parte gráfica como en los datos referidos a superficies) tienen un carácter meramente orientativo, no contractual. Las superficies definitivas, serán las que resulten de la ejecución de la obra. Las imágenes mostradas incluyen opciones sujetas a coste adicional. Todo el mobiliario y la piscina que se muestran en este plano, incluido el de la cocina, se ha reflejado a efectos meramente orientativos y decorativos, no incluyéndose en la vivienda y parcela objeto de la compraventa. Los datos referidos a superficies, distribución son meramente orientativos y pueden sufrir variaciones como consecuencia de exigencias de carácter técnicas, jurídicas o de ejecución de proyecto.